

Dati Tecnici PLUGGIT

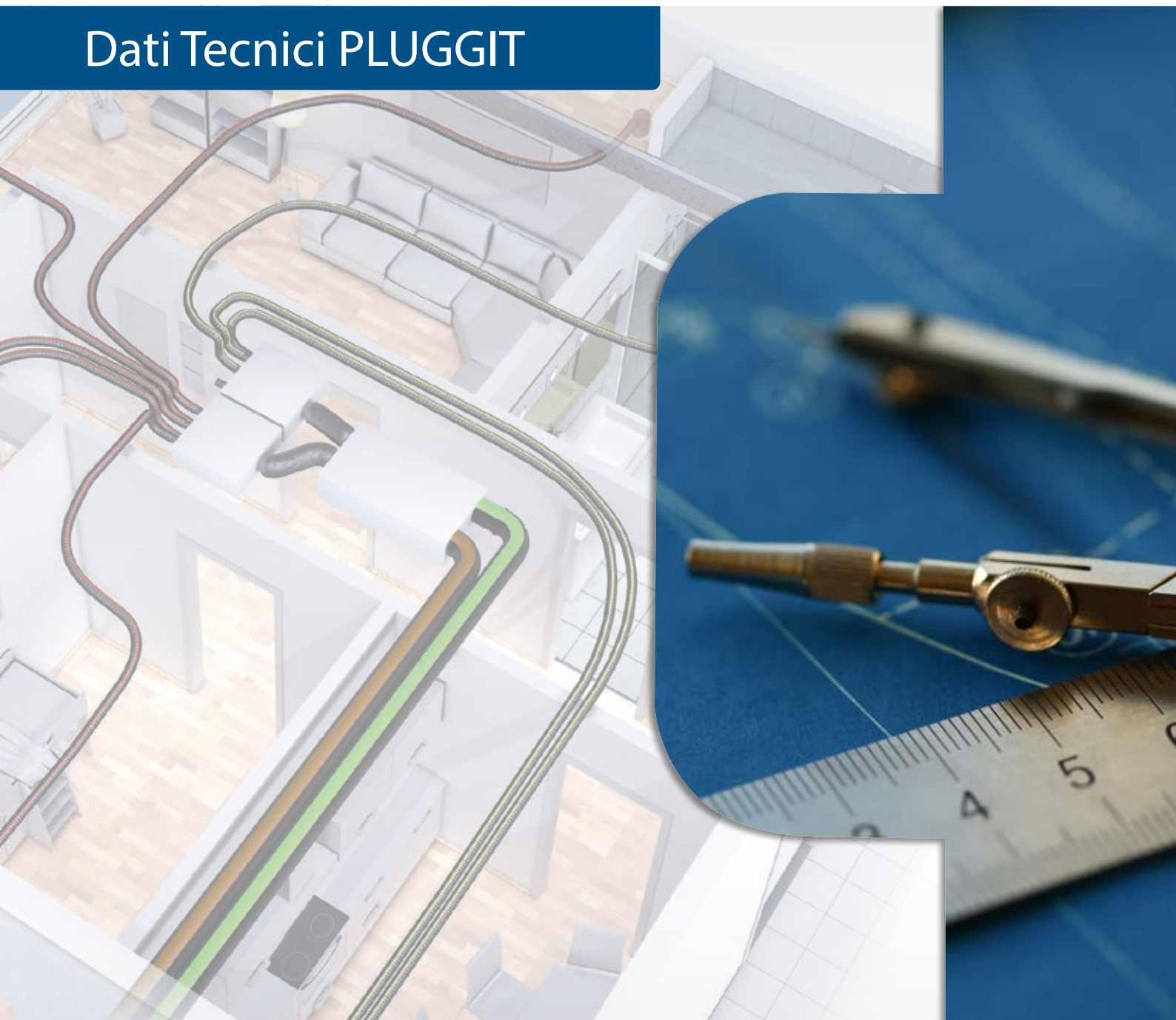

Versione 2.1

Riferimenti

Sede

S&P Italia S.p.A.
Via De Agostini, 44
20012 Cuggiono (MI)
Tel. 02-9724211 - fax 02-974482
www.pluggit.it
vendite@solerpalau.com

Servizio di assistenza

Tel. 02-9724211
tecnico@solerpalau.com
CAT: <https://www.pluggit.it/portal/it/contatti/centri-assistenza-14936>

Indice generale dati tecnici dei prodotti

Apparecchi centralizzati per la ventilazione residenziale Apparecchi a soffitto, Apparecchi a parete, Apparecchi di ventilazione e deumidificazione, Accessori	6
Condotti Condotta tondo, Condotta piatto, Condotta flessibile preisolato, Condotta rigido preisolato	43
Sistemi di distribuzione Componenti dei sistemi di distribuzione	53
Coperture e Griglie interne Coperture e Griglie standard e di design di mandata e di estrazione	64
Griglie esterne e Torrini Griglie esterne di presa aria e di espulsione, Griglie combinate, Torrini a tetto	72
Accessori per la distribuzione Scambiatore geotermico ad acqua glicolata SWT, Collettore geotermico GTC, Accessori	76
Soluzioni per il Comfort Umidificatore AeroFresh Plus, Dispositivo trattamento aria PluggVoxx pure, Filtro elettrostatico antiallergie	79
Sistema PluggPlan per la cantieristica Condotti, Componenti della distribuzione, Griglie esterne,	81
Apparecchi decentralizzati per singolo ambiente i-Space, iconVent 160	84



Installazione nel massetto

- posa durante i lavori di rifinitura
- non necessaria verifica statica
- posizionamento ideale dei diffusori per un'ottimale ventilazione trasversale

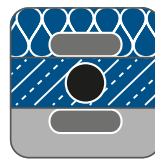
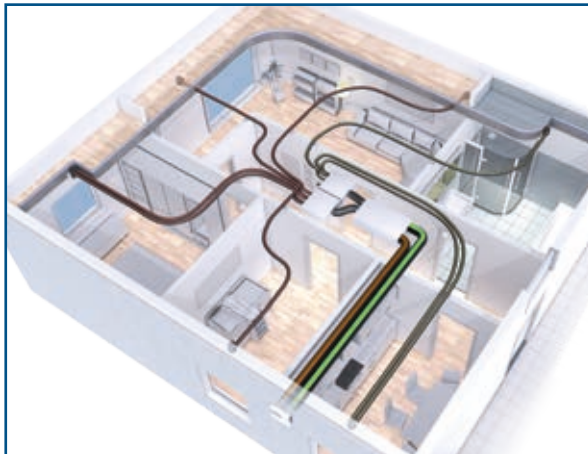

Installazione nel solaio in calcestruzzo

- altezze pavimento ridotte
- nessuna intersezione con altri impianti
- percorsi brevi e più diretti



Installazione a soffitto

- installazione in controsoffitto
- ideale in caso di ristrutturazioni
- ventilazione diffusiva grazie ai diffusori iQoanda brevettati

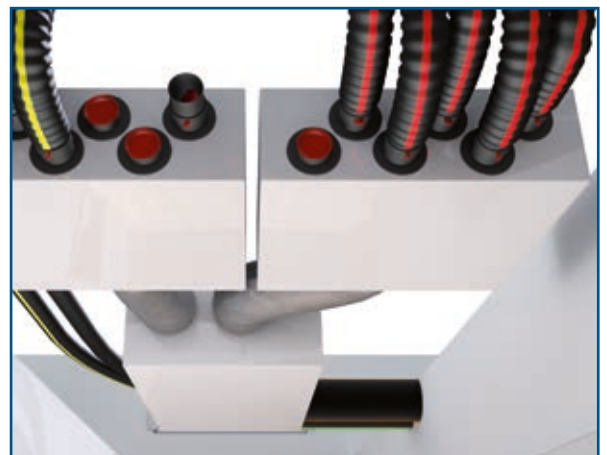



Sistema PluggPlan

- installazione in controsoffitto
- montaggio semplice e veloce
- ideale nella cantieristica e nelle ristrutturazioni
- massimo 4 mandate e 4 estrazioni

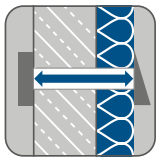
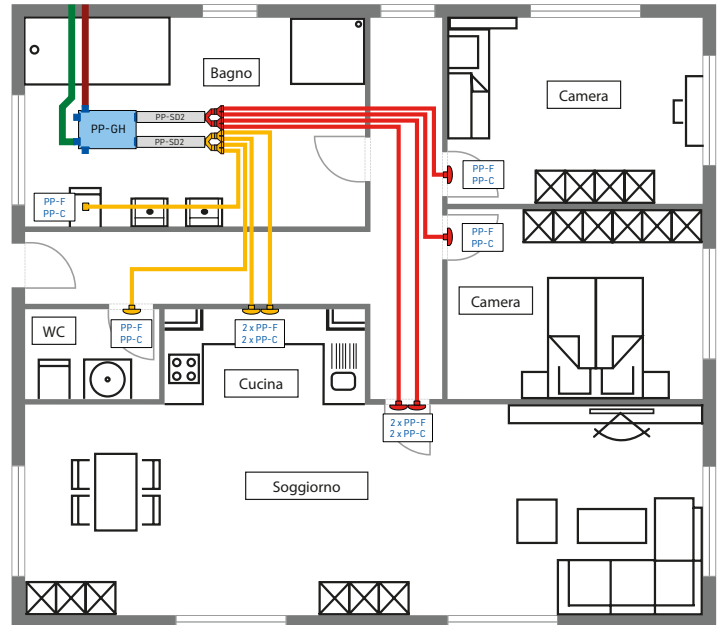

Installazione con incasso a parete

- montaggio indipendente dalla fase di costruzione
- per edifici nuovi o ristrutturazioni
- estrazione e immissione dell'aria bilanciata tramite controllo centrale
- kit finestra per un miglioramento da un punti di vista estetico ed acustico



Apparecchi centralizzati per la ventilazione residenziale

Apparecchi a soffitto

Apparecchio PluggPlan a soffitto PP-GH

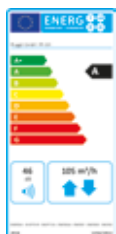
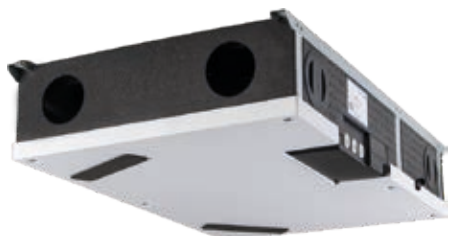

Classe di efficienza energetica: A
 Livello di potenza sonora [LwA] (alle condizioni di riferimento):
 46 dB
 Portata d'aria di riferimento: 105 m³/h

PluggPlan PP-GH: apparecchio per la ventilazione residenziale con recupero termico per installazione a soffitto. Struttura in EPP con pannello frontale in lamiera d'acciaio laccato bianco. Modulazione automatica della portata tramite sensore integrato di umidità sull'aria viziata estratta. Comando a filo PP-S (da incasso) e PP-SAP (per montaggio sopra intonaco) ordinabili separatamente. Scambiatore di calore in materiale plastico a flussi incrociati in controcorrente. Staffa inclinata lato espulsione e sifone a secco per lo scarico condensa. Optional disponibili: comando a filo, batteria elettrica di preriscaldamento. Quattro attacchi DN95, due frontali e due posteriori.

Dati tecnici	
Peso	20,0 kg
Materiale	Struttura in EPP con pannello frontale in lamiera di acciaio laccato bianco
Scarico condensa	condotto flessibile 3/4"
Tensione di alimentazione	230 V AV, 50 Hz
Potenza massima	35 W (105 m ³ /h con 80 Pa)
Portata massima	105 m ³ /h
Temperatura consigliata locale di installazione	da +12 °C a +50 °C
Temperatura aria esterna (con batteria elettrica di preriscaldamento – accessorio opzionale)	fino a -15 °C
Regolazione del numero di giri	mediante sensore di umidità relativa (3 livelli preimpostabili con comando opzionale)
Ventilatori a corrente continua	n.2, EC radiali a pale avanti
Raccordi	DN95
Filtri	ISO Coarse 65% (opzionale ISO ePM1 50% per aria esterna)
Recupero termico	norma EN 13141-7: 80,2% Passivhaus Institut: 75,0%
Efficienza elettrica (EN 13141-7)	0,24 Wh/m ³
Trafilamento	Interno: 1,0% - Esterno: 0,9%
Grado di protezione	IP21
Cod. Art.	5153810900

Prestazioni

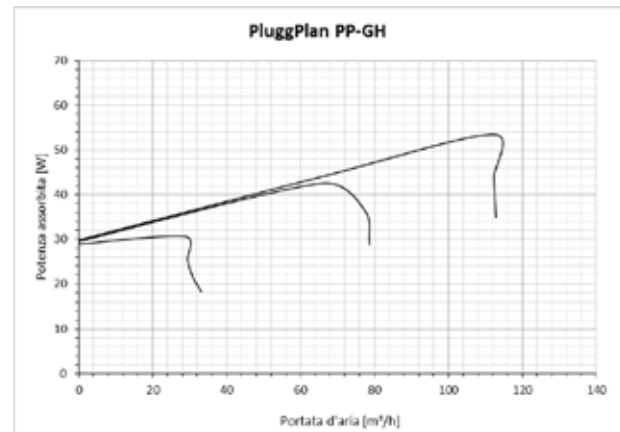
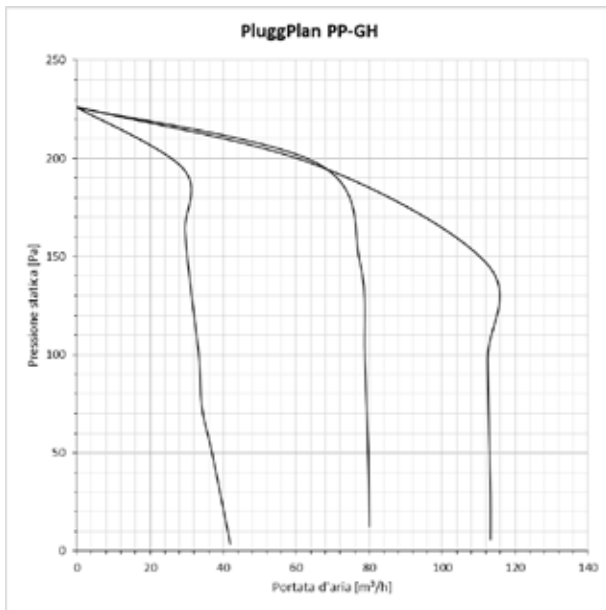

Dimensioni

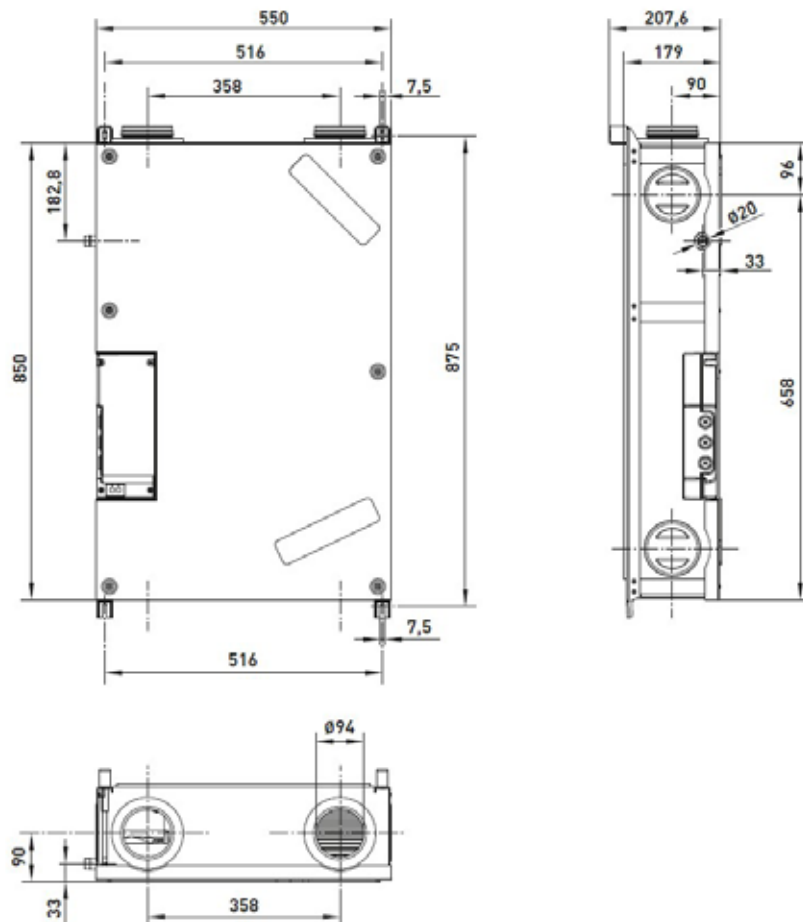

[Scarica il manuale di istruzioni](#)

Apparecchio a soffitto PluggEasy Basic ABH140



Classe di efficienza energetica: A
 Livello di potenza sonora [LwA] = 49 dB
 Portata massima (secondo ERP): 140 m³/h



PluggEasy Basic ABH140: apparecchio per la ventilazione residenziale con recupero termico per installazione a soffitto.

Struttura in EPP con pannello frontale in lamiera d'acciaio laccato bianco.

Modulazione automatica della portata tramite sensore integrato di umidità sull'aria viziata estratta.

Comando a filo incluso, remotabile.

Scambiatore di calore in materiale plastico a flussi incrociati in controcorrente.

Staffa inclinata lato espulsione e sifone a secco per lo scarico condensa.

Quattro attacchi DN125, due su un lato e due su quello opposto, con installazione a scelta frontale e laterale.

Predisposto al collegamento a sistemi BUS tramite interfaccia RS485.

Dati tecnici	
Peso	25,0 kg
Materiale	Struttura in EPP con pannello frontale in lamiera d'acciaio laccato bianco
Scarico condensa	condotto flessibile 3/4"
Tensione di alimentazione	230 V AV, 50 Hz
Potenza massima	Pmax = 74 W, I _{max} = 0,8 A
Portata massima con 100 Pa	160 m ³ /h
Temperatura consigliata locale di installazione	da +12 °C a +50 °C
Temperatura aria esterna (con batteria elettrica di preriscaldamento – accessorio opzionale)	fino a -15 °C
Regolazione del numero di giri	Automatico con sensore di umidità sull'estrazione / 3 livelli preimpostabili
Ventilatori a corrente continua	n.2, pale avanti radiali EC
Raccordi	DN125
Filtri	ISO Coarse 65% (opzionale ISO ePM1 50% per aria esterna)
Recupero termico	norma EN 13141-7: Passivhaus Institut: 81,2% 75,3%
Efficienza elettrica (EN 13141-7)	0,27 Wh/m ³
Trafilamento	Interno: 1,0% - Esterno: 1,4%
Grado di protezione	IP21
Cod. Art.	5153187500

Prestazioni

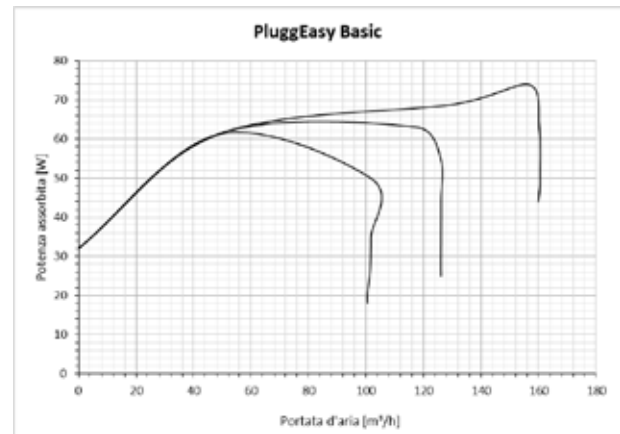
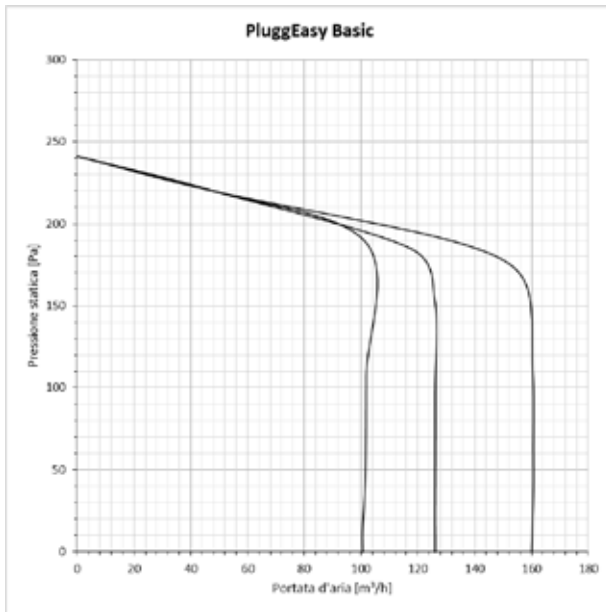

Dimensioni

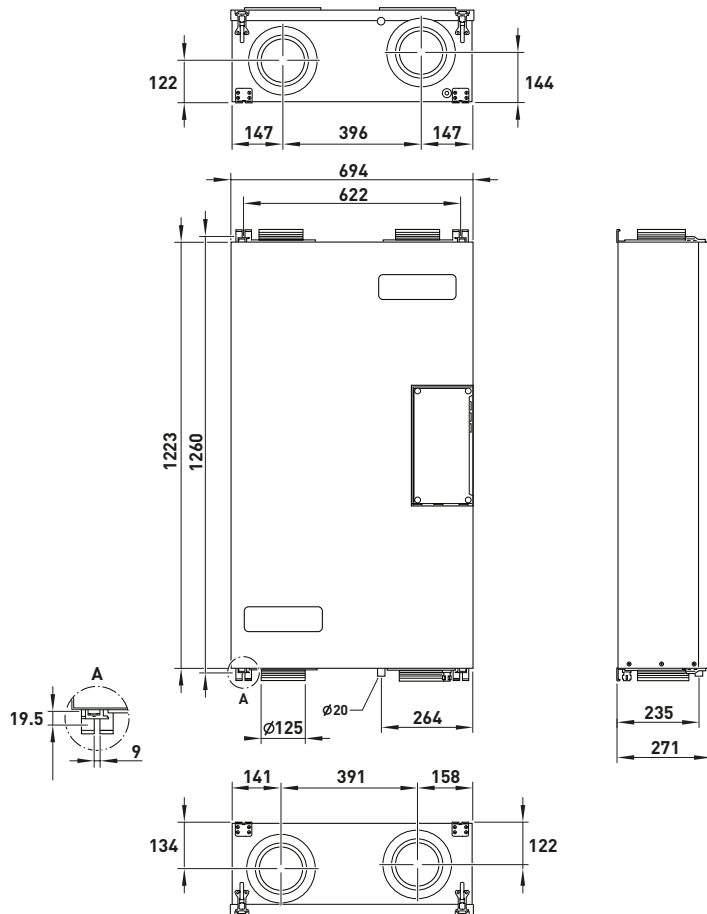

[Scarica il manuale di istruzioni](#)

Apparecchio a soffitto PluggEasy ASPH1.0



Classe di efficienza energetica: A
 Livello di potenza sonora [LwA] = 46 dB
 Portata d'aria massima (secondo ERP): 230 m³/h

Classe di efficienza energetica A+ 
 Se abbinata a sensori AIRSENS installati
 in ambiente (VOC, CO2 o umidità).



PluggEasy ASPH1.0: apparecchio per la ventilazione residenziale con recupero termico per installazione a soffitto e a parete. Struttura in PPE con involucro e pannello frontale in lamiera d'acciaio verniciato a polvere. Display capacitivo a filo remotabile. In alternativa può essere controllato tramite modulo di comunicazione (accessorio) dopo il collegamento in loco ad un router. Gestione delle velocità manuale o automatico tramite programma settimanale o sensore di umidità (di serie) o VOC o ingresso 0-10V (accessori). Protezione antigelo per i mesi invernali ottimizzata grazie ai sensori di temperatura e umidità. Scambiatore di calore in materiale plastico a flussi incrociati in controcorrente. Vaschetta di scarico condensa e recuperatore già inclinati per favorire il deflusso della condensa. Staffa a muro e 4 nippoli di collegamento DN125 inclusi.

Optional disponibili: bypass, batteria elettrica di preriscaldamento, kit ServoFlow per la modulazione e la calibrazione costante delle portate, sensore VOC, modulo di comunicazione.

Predisposto al collegamento a sistemi BUS (Modbus tramite modulo di comunicazione).

Quattro attacchi DN125, due su un lato e due su quello opposto.

Dati tecnici	
Peso	37,0 kg
Materiale	Struttura in EPP con pannello frontale in lamiera d'acciaio laccato bianco
Scarico condensa	condotto flessibile DN20
Tensione di alimentazione	230 V AV, 50 Hz
Potenza massima	Pmax = 82 W, Imax = 0,8 A
Portata massima con 100 Pa	230 m ³ /h
Temperatura consigliata locale di installazione	da +12 °C a +40 °C
Temperatura aria esterna (con batteria elettrica di preriscaldamento – accessorio opzionale)	fino a -15 °C
Regolazione del numero di giri	4 livelli preimpostabili
Ventilatori a corrente continua	n.2, a pale rovesce DN190 EC
Raccordi	DN125
Filtri	ISO Coarse 65% (opzionale ISO ePM1 50% per aria esterna)
Recupero termico	norma EN 13141-7: Passivhaus Institut: 83,4% 82,0%
Efficienza elettrica (EN 13141-7)	0,23 Wh/m ³
Trafilamento	Interno: 0,4% - Esterno: 1,1%
Grado di protezione	IP21
Cod. Art.	5153852400

Prestazioni

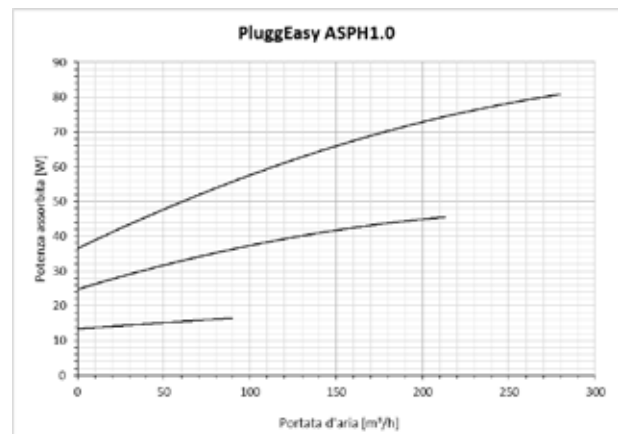
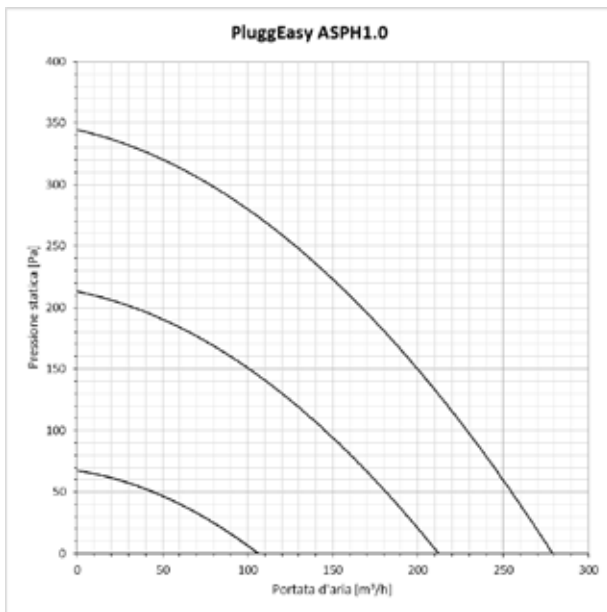

Dimensioni

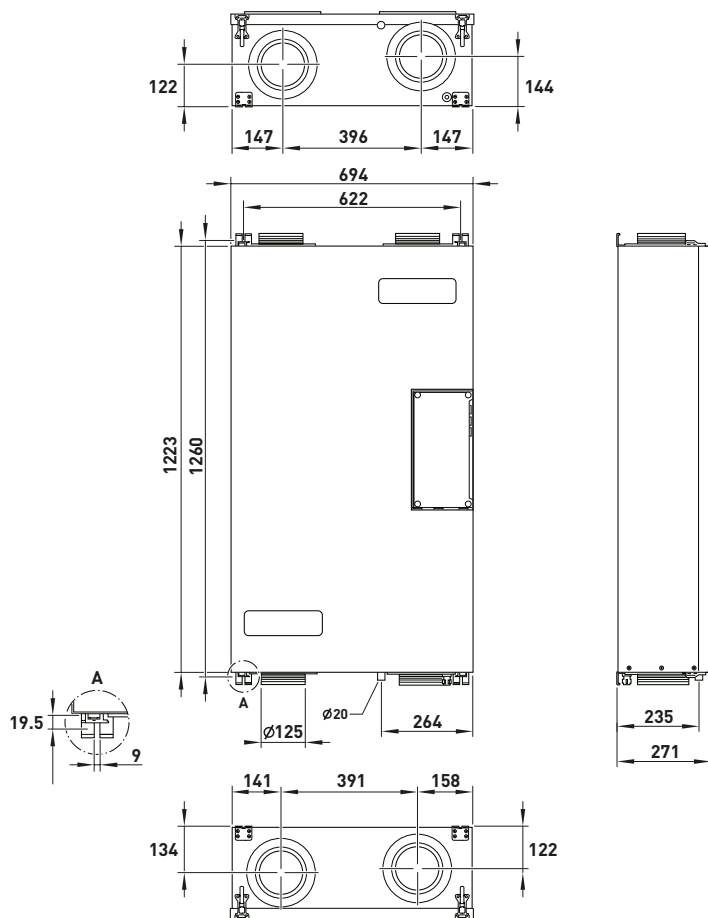

[Scarica il manuale di istruzioni](#)

Apparecchio a soffitto Avent D160

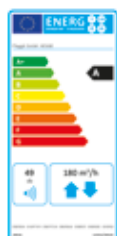

Classe di efficienza energetica: A
 Livello di potenza sonora [LwA] (alle condizioni di riferimento): 49 dB
 Portata d'aria di riferimento: 180 m³/h

Classe di efficienza energetica: A+ 
 Se abbinato a modulo HACLI e a sensori installati in ambiente (VOC, CO₂ o umidità)

Avent D160: apparecchio per la ventilazione residenziale con recupero termico per installazione a soffitto o a parete. Struttura in EPS con involucro e pannello frontale in lamiera d'acciaio verniciato a polvere. Possibilità di gestione mediante APP (iOS e Android) previo collegamento in loco a un router, o con modulo PC iFlow tramite collegamento con cavo USB (Tipo A/Tipo B). Comando a filo AB004 o radiocomando APRC ordinabili separatamente. Gestione delle velocità manuale o automatico tramite programma settimanale o sensori di umidità o VOC o ingresso digitale (accessori). Scambiatore di calore in materiale plastico a flussi incrociati in controcorrente. Attacchi intercambiabili destro/sinistro.

Optional disponibili: comando a filo, radiocomando, bypass, batteria elettrica di preriscaldamento, sensore umidità, sensore VOC.

Predisposto al collegamento a sistemi BUS (Modbus via rete LAN).

Quattro attacchi DN125, due frontali e due posteriori.

Dati tecnici	
Peso	34,0 kg
Materiale	Struttura in PPS con involucro e pannello frontale in lamiera di alluminio zincato verniciato a polvere
Scarico condensa	condotto flessibile 3/4"
Tensione di alimentazione	230 V AV, 50 Hz
Potenza massima	41 W (100 m ³ /h con 100 Pa)
Portata massima con 100 Pa	260 m ³ /h
Temperatura consigliata locale di installazione	da +12 °C a +40 °C
Temperatura aria esterna (con batteria elettrica di preriscaldamento – accessorio opzionale)	fino a -20 °C
Regolazione del numero di giri	4 livelli preimpostabili
Ventilatori a corrente continua	n.2, a pale rovesce DN190 EC
Raccordi	DN125
Filtri	ISO Coarse 65% (opzionale ISO ePM1 50% per aria esterna)
Recupero termico	norma EN 13141-7: 94,1% Passivhaus Institut: 93,0%
Efficienza elettrica (EN 13141-7)	0,29 Wh/m ³
Trafilamento	Interno: 0,5% - Esterno: 0,7%
Grado di protezione	IP21
Cod. Art.	L017AD160

Prestazioni

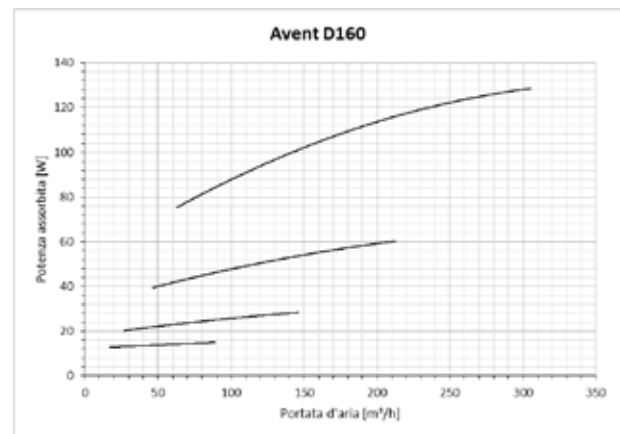
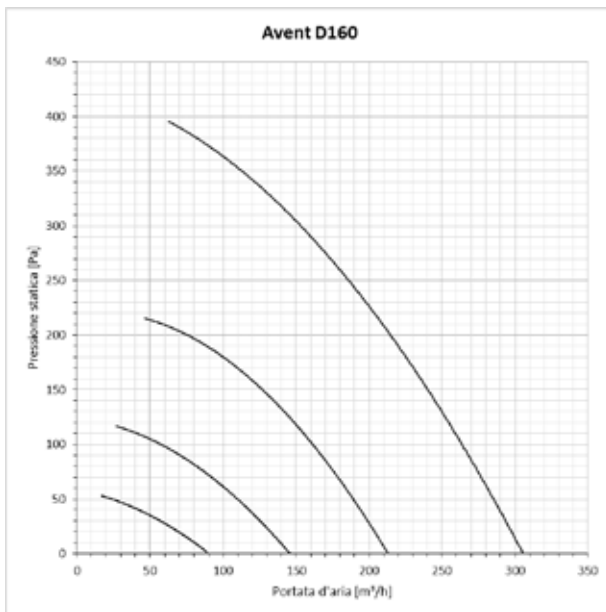

Dimensioni

A	99,6 mm
B	117,2 mm
C	245 mm
D	124 mm
E	1122 mm
F	600 mm
G	279 mm
H	99,6 mm
I	136,2 mm
J	354 mm

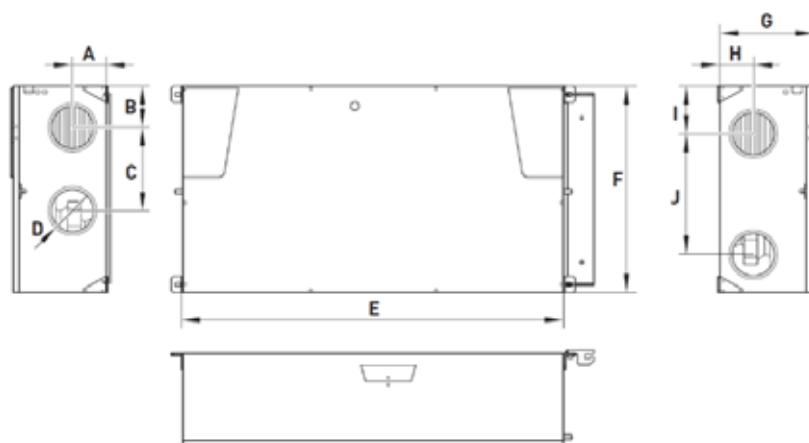

[Scarica il manuale di istruzioni](#)

Apparecchi a parete

Apparecchio PluggPlan a parete PP-GV

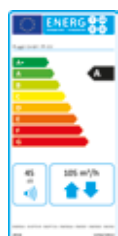

Classe di efficienza energetica: A
 Livello di potenza sonora [LwA] (alle condizioni di riferimento):
 45 dB
 Portata d'aria di riferimento: 100 m³/h

PluggPlan PP-GV: apparecchio per la ventilazione residenziale con recupero termico per installazione a parete. Struttura in EPP con pannello frontale in lamiera d'acciaio laccato bianco. Modulazione automatica della portata tramite sensore integrato di umidità sull'aria viziata estratta. Comando a filo PP-S (da incasso) e PP-SAP (per montaggio sopra intonaco) ordinabili separatamente. Scambiatore di calore in materiale plastico a flussi incrociati in controcorrente. Sifone a secco per lo scarico condensa. Optional disponibili: comando a filo, batteria elettrica di preriscaldamento. Quattro attacchi DN95, due verso l'alto e due verso il basso.

Dati tecnici	
Peso	20,0 kg
Materiale	Struttura in EPP con pannello frontale in lamiera di acciaio laccato bianco
Scarico condensa	condotto flessibile 3/4"
Tensione di alimentazione	230 V AV, 50 Hz
Potenza massima	29,8 W (105 m ³ /h con 80 Pa)
Portata massima	105 m ³ /h
Temperatura consigliata locale di installazione	da +12 °C a +50 °C
Temperatura aria esterna (con batteria elettrica di preriscaldamento – accessorio opzionale)	fino a -15 °C
Regolazione del numero di giri	mediante sensore di umidità relativa (3 livelli preimpostabili con comando opzionale)
Ventilatori a corrente continua	n.2, EC radiali a pale avanti
Raccordi	DN95
Filtri	ISO Coarse 65% (opzionale ISO ePM1 50% per aria esterna)
Recupero termico	norma EN 13141-7: 80,0% Passivhaus Institut: 80,3%
Efficienza elettrica (EN 13141-7)	0,26 Wh/m ³
Trafilamento	Interno: 0,8% - Esterno: 0,9%
Grado di protezione	IP21
Cod. Art.	5153811100

Prestazioni

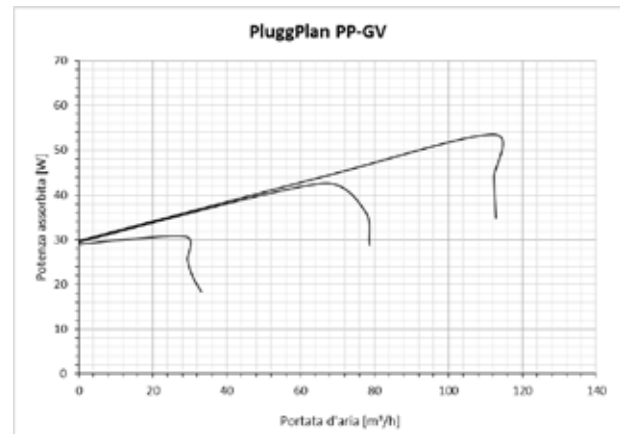
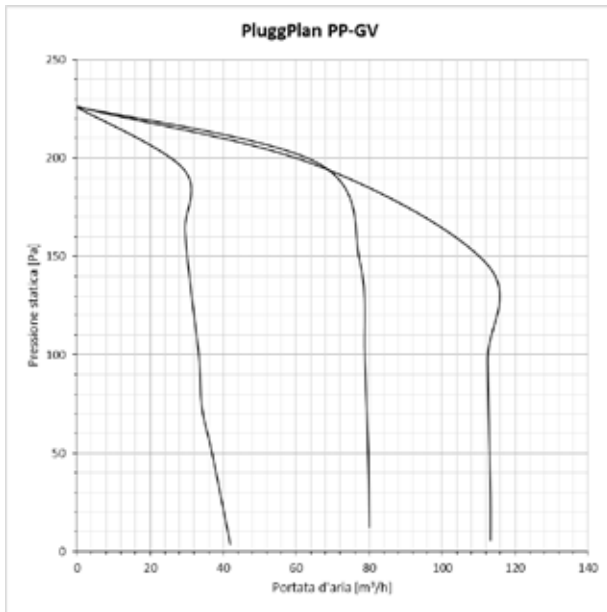

Dimensioni

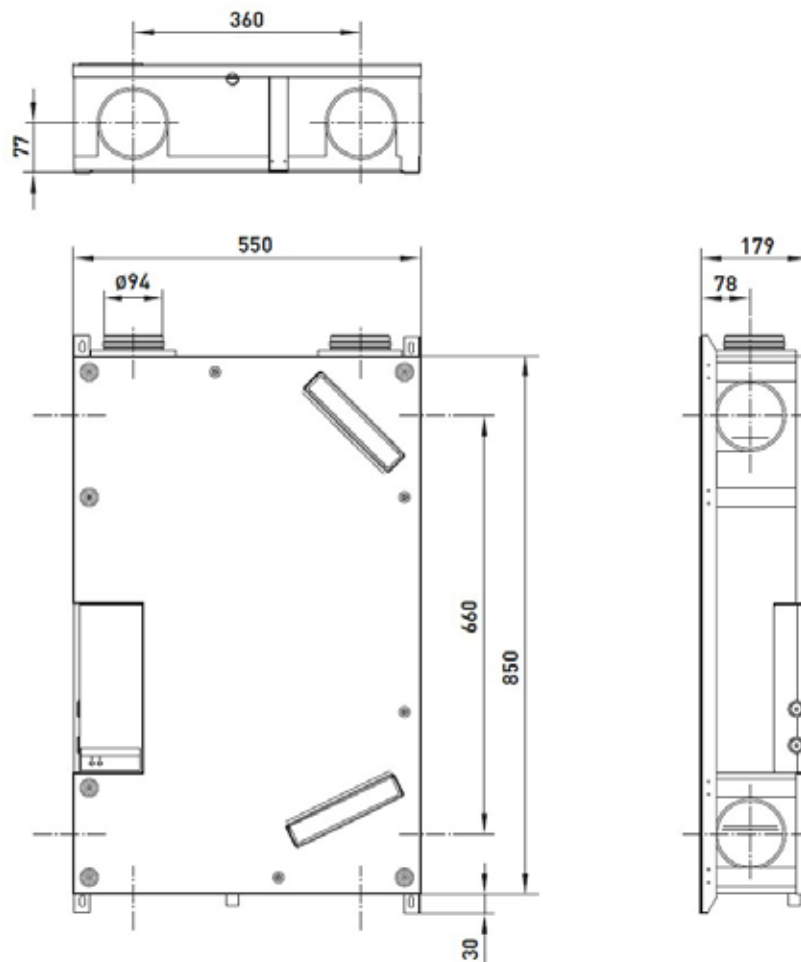

[Scarica il manuale di istruzioni](#)

Apparecchio a parete PluggEasy ASPV1.0

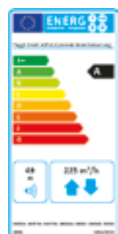

Classe di efficienza energetica: A
 Livello di potenza sonora [LwA] = 49 dB
 Portata massima (secondo ERP): 225 m³/h

Classe di efficienza energetica: A+ 
 Se abbinato a sensori AIRSENSE installati
 in ambiente (VOC, CO2 o umidità)



PluggEasy ASPV1.0: apparecchio per la ventilazione residenziale con recupero termico per installazione a parete. Struttura in PPE con involucro in lamiera d'acciaio verniciato a polvere e pannello frontale in plastica. Display capacitivo a filo cablato direttamente sull'unità, remotabile. In alternativa può essere controllato tramite modulo di comunicazione (accessorio) dopo il collegamento in loco ad un router. Gestione delle velocità manuale o automatico tramite programma settimanale o sensore di umidità (di serie) o VOC o ingresso 0-10V (accessori). Protezione antigelo per i mesi invernali ottimizzata grazie ai sensori di temperatura e umidità. Attacchi intercambiabili destro/sinistro. Scambiatore di calore in materiale plastico a flussi incrociati in controcorrente. Staffa a muro e 4 nippoli di collegamento DN125 inclusi. Optional disponibili: bypass, batteria elettrica di preriscaldamento, kit ServoFlow per la modulazione e la calibrazione costante delle portate, sensore VOC, modulo di comunicazione. Predisposto al collegamento a sistemi BUS (Modbus tramite modulo di comunicazione). Quattro attacchi DN125 in alto, un attacco DN125 per l'aria di mandata in basso.

Dati tecnici	
Peso	34,0 kg
Materiale	Struttura in EPP con involucro in lamiera d'acciaio verniciato a polvere e pannello frontale in plastica
Scarico condensa	condotto flessibile DN20
Tensione di alimentazione	230 V AV, 50 Hz
Potenza massima	Pmax = 87 W, Imax = 0,67 A
Portata massima con 100 Pa	225 m ³ /h
Temperatura consigliata locale di installazione	da +12 °C a +40 °C
Temperatura aria esterna (con batteria elettrica di preriscaldamento – accessorio opzionale)	fino a -15 °C
Regolazione del numero di giri	4 livelli preimpostabili
Ventilatori a corrente continua	n.2, a pale rovesce DN160 EC
Raccordi	DN125
Filtri	ISO Coarse 65% (opzionale ISO ePM1 50% per aria esterna)
Recupero termico	norma EN 13141-7: 86,7% Passivhaus Institut: 86,0%
Efficienza elettrica (EN 13141-7)	0,25 Wh/m ³
Trafilamento	Interno: 0,7% - Esterno: 1,8%
Grado di protezione	IP21
Cod. Art.	5153139700

Prestazioni

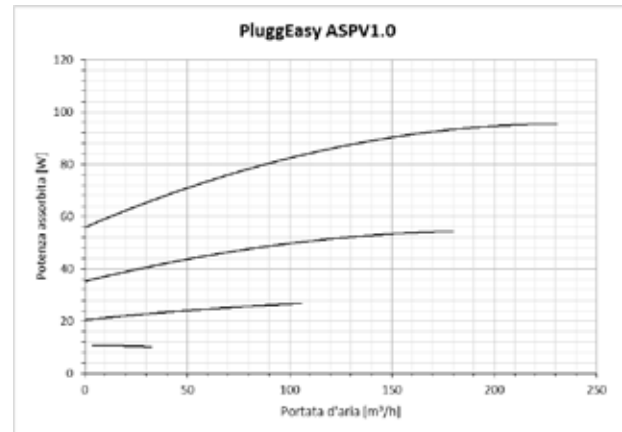
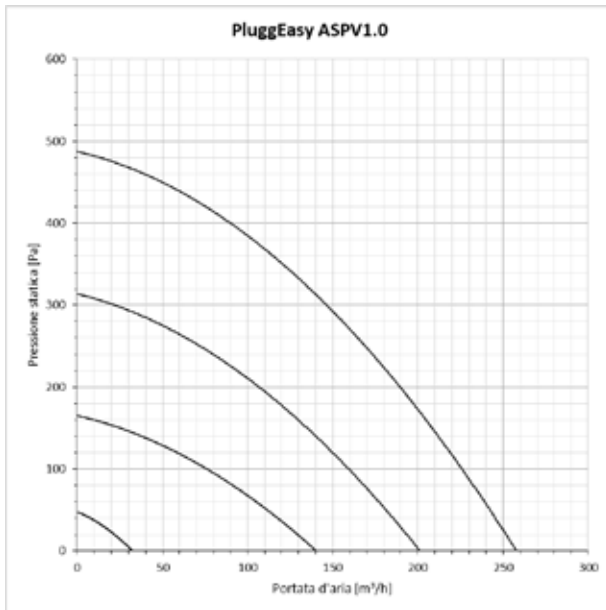

Dimensioni

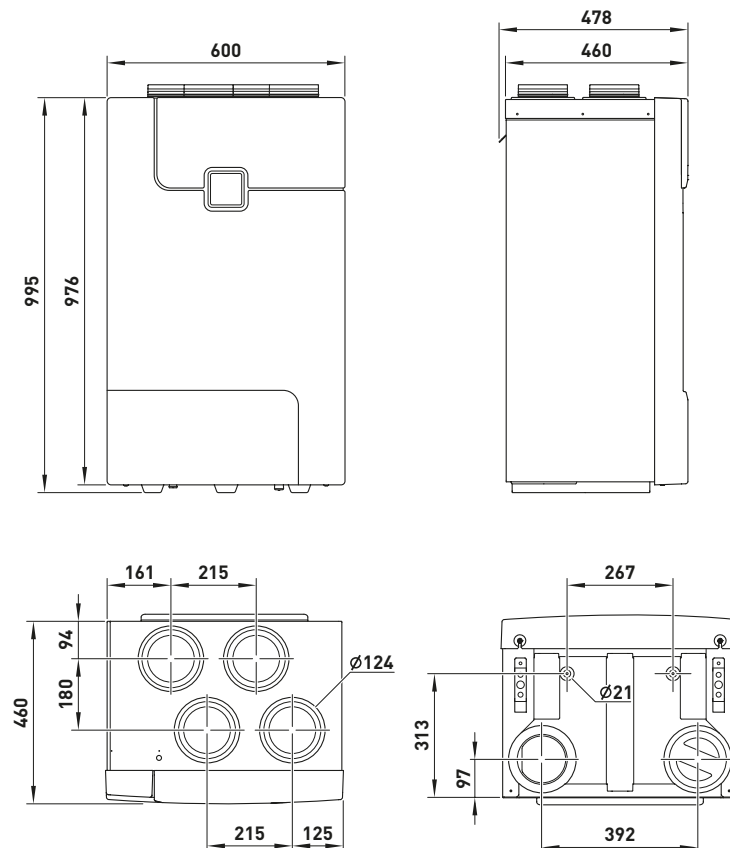

[Scarica il manuale di istruzioni](#)

Apparecchio a parete PluggEasy ASPV2.0

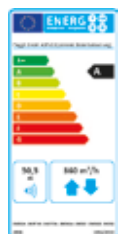

Classe di efficienza energetica: A
 Livello di potenza sonora [LwA] = 50,5 dB
 Portata massima (secondo ERP): 360 m³/h

Classe di efficienza energetica: A+ 
 Se abbinato a sensori AIRSENSE installati
 in ambiente (VOC, CO2 o umidità)



PluggEasy ASPV2.0: apparecchio per la ventilazione residenziale con recupero termico per installazione a parete. Struttura in PPE con involucro in lamiera d'acciaio verniciato a polvere e pannello frontale in plastica. Display capacitivo a filo cablato direttamente sull'unità, remotabile. In alternativa può essere controllato tramite modulo di comunicazione (accessorio) dopo il collegamento in loco ad un router. Gestione delle velocità manuale o automatico tramite programma settimanale o sensore di umidità (di serie) o VOC o ingresso 0-10V (accessori). Protezione antigelo per i mesi invernali ottimizzata grazie ai sensori di temperatura e umidità. Attacchi intercambiabili destro/sinistro. Scambiatore di calore in materiale plastico a flussi incrociati in controcorrente. Staffa a muro e 4 nippoli di collegamento DN150 inclusi. Optional disponibili: bypass, batteria elettrica di preriscaldamento, kit ServoFlow per la modulazione e la calibrazione costante delle portate, sensore VOC, modulo di comunicazione, raccordo da DN150 a DN160. Predisposto al collegamento a sistemi BUS (Modbus tramite modulo di comunicazione). Quattro attacchi DN150 in alto, un attacco DN150 per l'aria di mandata in basso.

Dati tecnici	
Peso	45,0 kg
Materiale	Struttura in EPP con involucro in lamiera d'acciaio verniciato a polvere e pannello frontale in plastica
Scarico condensa	condotto flessibile DN20
Tensione di alimentazione	230 V AV, 50 Hz
Potenza massima	Pmax = 145 W, I _{max} = 0,98 A
Portata massima con 100 Pa	375 m ³ /h
Temperatura consigliata locale di installazione	da +12 °C a +40 °C
Temperatura aria esterna (con batteria elettrica di preriscaldamento – accessorio opzionale)	fino a -15 °C
Regolazione del numero di giri	4 livelli preimpostabili
Ventilatori a corrente continua	n.2, a pale rovesce DN190 EC
Raccordi	DN150 (disponibile come accessorio raccordo da DN150 a DN160)
Filtri	ISO Coarse 65% (opzionale ISO ePM1 50% per aria esterna)
Recupero termico	norma EN 13141-7: 85,4% Passivhaus Institut: 84,0%
Efficienza elettrica (EN 13141-7)	0,23 Wh/m ³
Trafilamento	Interno: 0,4% - Esterno: 0,3%
Grado di protezione	IP21
Cod. Art.	5153842100

Prestazioni

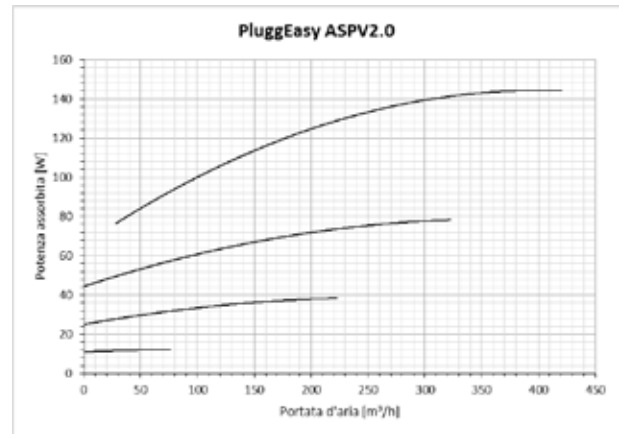
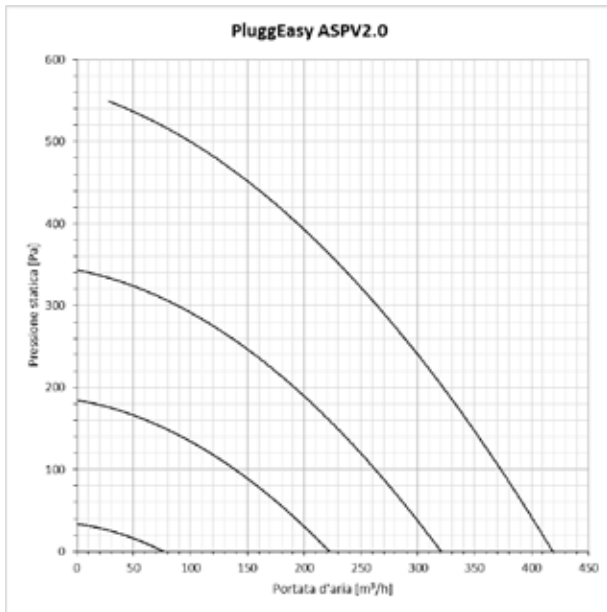

Dimensioni

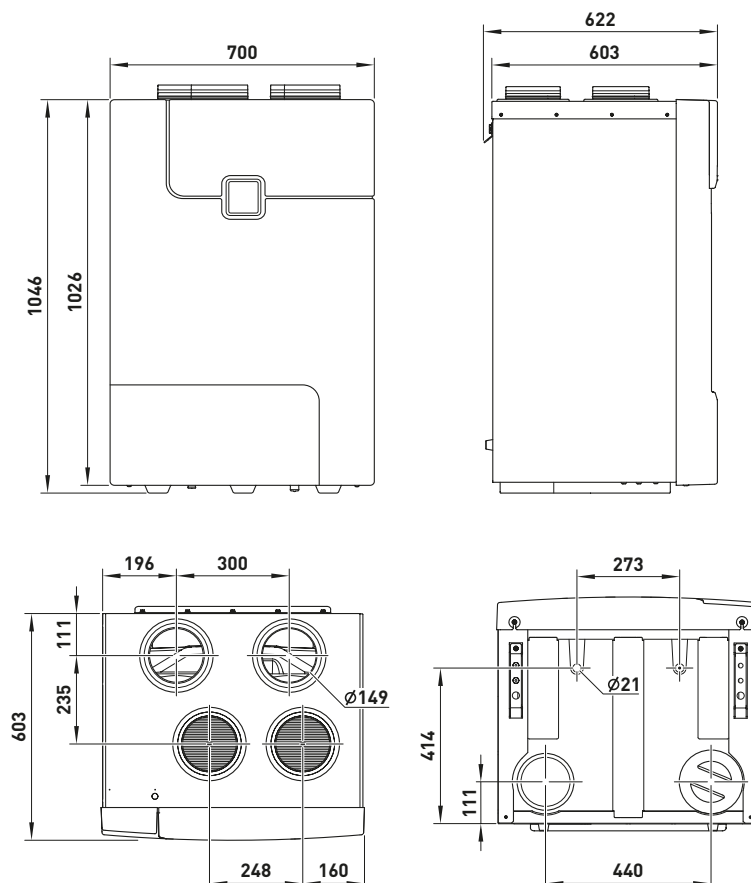

[Scarica il manuale di istruzioni](#)

Apparecchio a parete PluggEasy ASPV3.0



Classe di efficienza energetica: A
 Livello di potenza sonora [LwA] = 53,0 dB
 Portata massima (secondo ERP): 540 m³/h

Classe di efficienza energetica: A+ 
 Se abbinato a sensori AIRSENSE installati
 in ambiente (VOC, CO2 o umidità)



PluggEasy ASPV3.0: apparecchio per la ventilazione residenziale con recupero termico per installazione a parete. Struttura in PPE con involucro in lamiera d'acciaio verniciato a polvere e pannello frontale in plastica. Display capacitivo a filo cablato direttamente sull'unità, remotabile. In alternativa può essere controllato tramite modulo di comunicazione (accessorio) dopo il collegamento in loco ad un router. Gestione delle velocità manuale o automatico tramite programma settimanale o sensore di umidità (di serie) o VOC o ingresso 0-10V (accessori). Protezione antigelo per i mesi invernali ottimizzata grazie ai sensori di temperatura e umidità. Attacchi intercambiabili destro/sinistro. Scambiatore di calore in materiale plastico a flussi incrociati in controcorrente. Staffa a muro e 4 nippoli di collegamento DN180 inclusi. Optional disponibili: bypass, batteria elettrica di preriscaldamento, kit ServoFlow per la modulazione e la calibrazione costante delle portate, sensore VOC, modulo di comunicazione, raccordo da DN180 a DN200. Predisposto al collegamento a sistemi BUS (Modbus tramite modulo di comunicazione). Quattro attacchi DN180 in alto, un attacco DN180 per l'aria di mandata in basso.

Dati tecnici	
Peso	56,0 kg
Materiale	Struttura in EPP con involucro in lamiera d'acciaio verniciato a polvere e pannello frontale in plastica
Scarico condensa	condotto flessibile DN20
Tensione di alimentazione	230 V AV, 50 Hz
Potenza massima	Pmax = 265 W, I _{max} = 2,1 A
Portata massima con 100 Pa	550 m ³ /h
Temperatura consigliata locale di installazione	da +12 °C a +40 °C
Temperatura aria esterna (con batteria elettrica di preriscaldamento – accessorio opzionale)	fino a -15 °C
Regolazione del numero di giri	4 livelli preimpostabili
Ventilatori a corrente continua	n.2, a pale rovesce DN220 EC
Raccordi	DN180 (disponibile come accessorio raccordo da DN180 a DN200)
Filtri	ISO Coarse 65% (opzionale ISO ePM1 50% per aria esterna)
Recupero termico	norma EN 13141-7: 85,4% Passivhaus Institut: 84,0%
Efficienza elettrica (EN 13141-7)	0,28 Wh/m ³
Trafilamento	Interno: 0,5% - Esterno: 0,5%
Grado di protezione	IP21
Cod. Art.	5153137000

Prestazioni

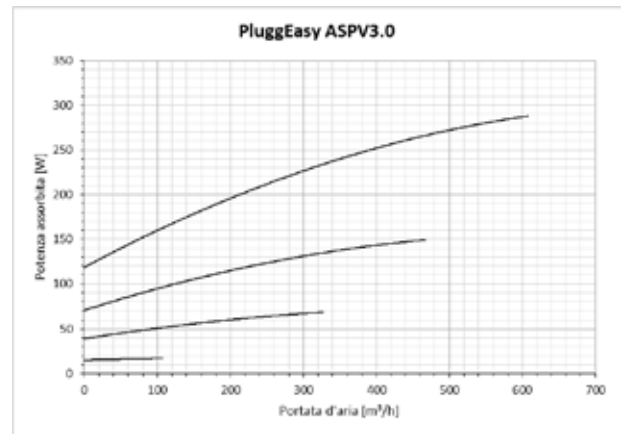
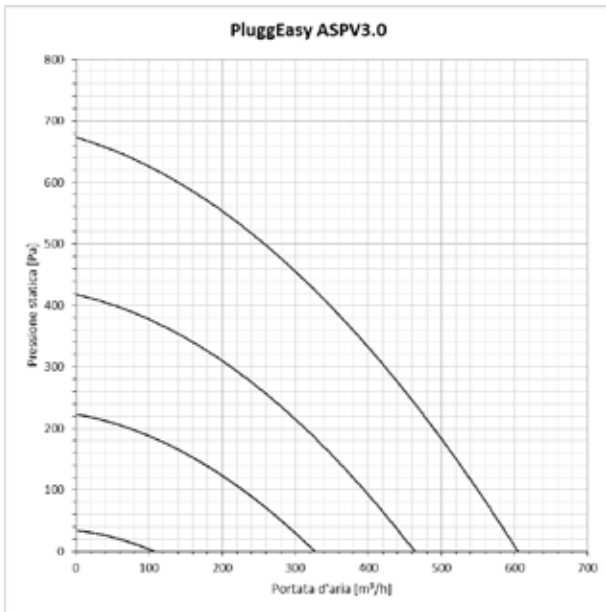

Dimensioni

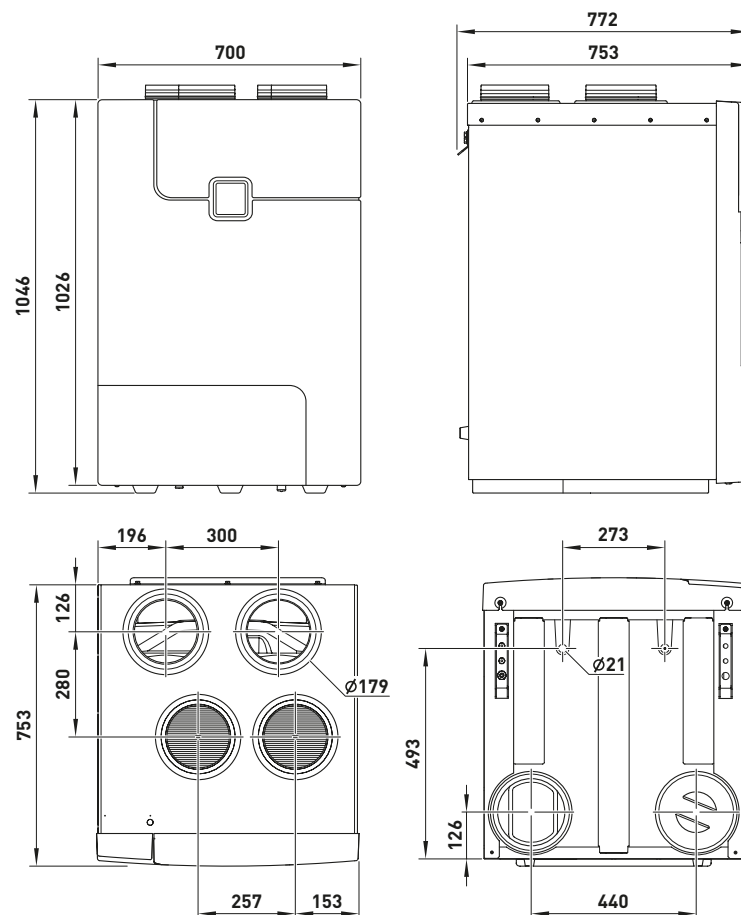

[Scarica il manuale di istruzioni](#)

Apparecchio a parete PluggEasy ASPV1.0 E

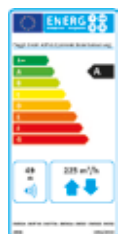

Classe di efficienza energetica: A
 Livello di potenza sonora [LwA] = 49 dB
 Portata massima (secondo ERP): 225 m³/h

Classe di efficienza energetica: A+ 
 Se abbinato a sensori AIRSENSE installati
 in ambiente (VOC, CO2 o umidità)



PluggEasy ASPV1.0 E: apparecchio per la ventilazione residenziale con recupero termico per installazione a parete. Struttura in PPE con involucro in lamiera d'acciaio verniciato a polvere e pannello frontale in plastica. Display capacitivo a filo cablato direttamente sull'unità, remotabile. In alternativa può essere controllato tramite modulo di comunicazione (accessorio) dopo il collegamento in loco ad un router. Gestione delle velocità manuale o automatico tramite programma settimanale o sensore di umidità (di serie) o VOC o ingresso 0-10V (accessori).

Protezione antigelo per i mesi invernali ottimizzata grazie ai sensori di temperatura e umidità.

Attacchi intercambiabili destro/sinistro.

Scambiatore di calore entalpico in membrana polimerica multistrato a flussi incrociati in controcorrente.

Staffa a muro e 4 nippli di collegamento DN125 inclusi.

Optional disponibili: bypass, batteria elettrica di preriscaldamento, kit ServoFlow per la modulazione e la calibrazione costante delle portate, sensore VOC, modulo di comunicazione.

Predisposto al collegamento a sistemi BUS (Modbus tramite modulo di comunicazione).

Quattro attacchi DN125 in alto, un attacco DN125 per l'aria di mandata in basso.

Dati tecnici	
Peso	34,0 kg
Materiale	Struttura in EPP con involucro in lamiera d'acciaio verniciato a polvere e pannello frontale in plastica
Scarico condensa	condotto flessibile DN20
Tensione di alimentazione	230 V AV, 50 Hz
Potenza massima	Pmax = 87 W, Imax = 0,67 A
Portata massima con 100 Pa	225 m ³ /h
Temperatura consigliata locale di installazione	da +12 °C a +40 °C
Temperatura aria esterna (con batteria elettrica di preriscaldamento – accessorio opzionale)	fino a -15 °C
Regolazione del numero di giri	4 livelli preimpostabili
Ventilatori a corrente continua	n.2, a pale rovesce DN160 EC
Raccordi	DN125
Filtri	ISO Coarse 65% (opzionale ISO ePM1 50% per aria esterna)
Recupero termico	norma EN 13141-7: Passivhaus Institut: Sensibile: 76,9 % - Latente: 68,6 % Sensibile: 79,2 % - Latente: 71,8 %"
Efficienza elettrica (EN 13141-7)	0,25 Wh/m ³
Trafilamento	Interno: 0,7% - Esterno: 1,8%
Grado di protezione	IP21
Cod. Art.	5153187900

Prestazioni

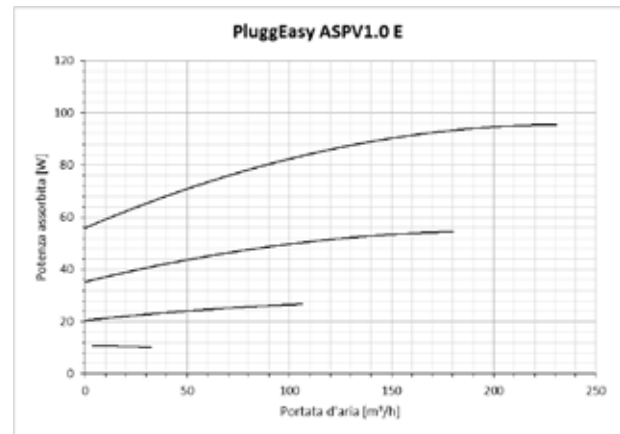
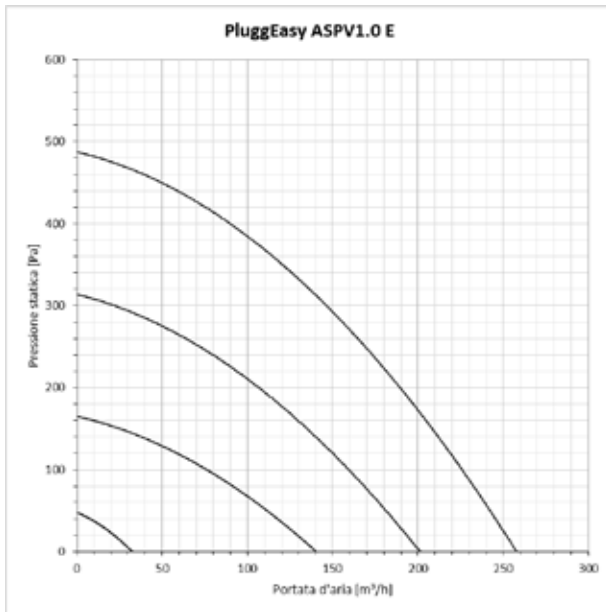

Dimensioni

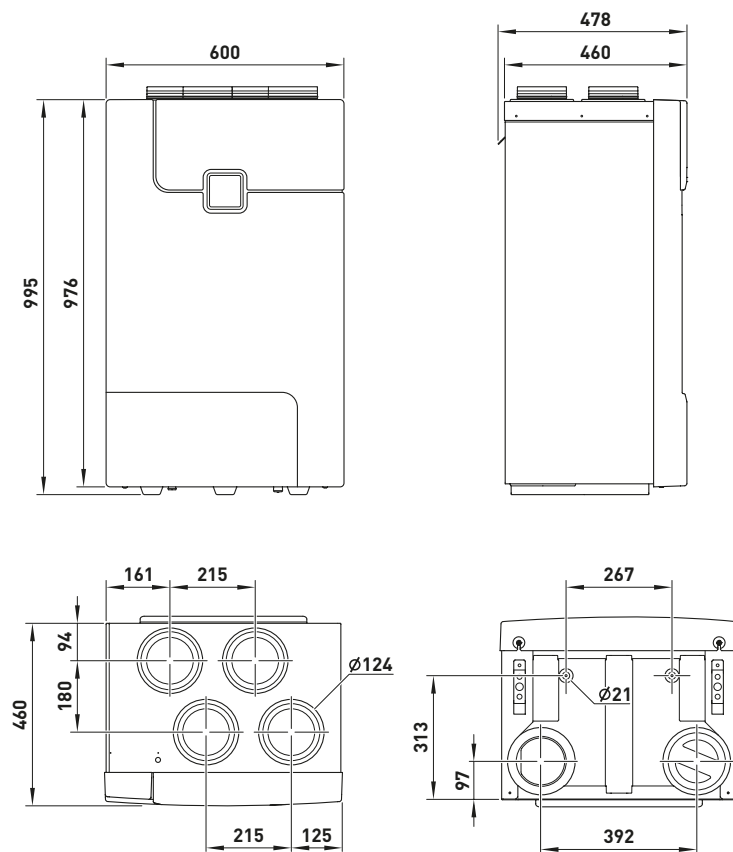

Scarica il manuale di istruzioni

Apparecchio a parete PluggEasy ASPV2.0 E

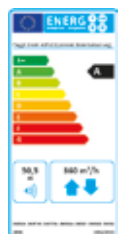

Classe di efficienza energetica: A
 Livello di potenza sonora [LwA] = 50,5 dB
 Portata massima (secondo ERP): 360 m³/h

Classe di efficienza energetica: A+ 
 Se abbinato a sensori AIRSENSE installati
 in ambiente (VOC, CO2 o umidità)



PluggEasy ASPV2.0 E: apparecchio per la ventilazione residenziale con recupero termico per installazione a parete. Struttura in PPE con involucro in lamiera d'acciaio verniciato a polvere e pannello frontale in plastica. Display capacitivo a filo cablato direttamente sull'unità, remotabile. In alternativa può essere controllato tramite modulo di comunicazione (accessorio) dopo il collegamento in loco ad un router. Gestione delle velocità manuale o automatico tramite programma settimanale o sensore di umidità (di serie) o VOC o ingresso 0-10V (accessori).

Protezione antigelo per i mesi invernali ottimizzata grazie ai sensori di temperatura e umidità.

Attacchi intercambiabili destro/sinistro.

Scambiatore di calore entalpico in membrana polimerica multistrato a flussi incrociati in controcorrente.

Staffa a muro e 4 nippli di collegamento DN150 inclusi.

Optional disponibili: bypass, batteria elettrica di preriscaldamento, kit ServoFlow per la modulazione e la calibrazione costante delle portate, sensore VOC, modulo di comunicazione, raccordo da DN150 a DN160.

Predisposto al collegamento a sistemi BUS (Modbus tramite modulo di comunicazione).

Quattro attacchi DN150 in alto, un attacco DN150 per l'aria di mandata in basso.

Dati tecnici	
Peso	45,0 kg
Materiale	Struttura in EPP con involucro in lamiera d'acciaio verniciato a polvere e pannello frontale in plastica
Scarico condensa	condotto flessibile DN20
Tensione di alimentazione	230 V AV, 50 Hz
Potenza massima	Pmax = 145 W, I _{max} = 0,98 A
Portata massima con 100 Pa	375 m ³ /h
Temperatura consigliata locale di installazione	da +12 °C a +40 °C
Temperatura aria esterna (con batteria elettrica di preriscaldamento – accessorio opzionale)	fino a -15 °C
Regolazione del numero di giri	4 livelli preimpostabili
Ventilatori a corrente continua	n.2, a pale rovesce DN190 EC
Raccordi	DN150 (disponibile come accessorio raccordo da DN150 a DN160)
Filtri	ISO Coarse 65% (opzionale ISO ePM1 50% per aria esterna)
Recupero termico	norma EN 13141-7: Passivhaus Institut: Sensibile: 78,5% - Latente: 69,4% Sensibile: 82,3% - Latente: 76,8%
Efficienza elettrica (EN 13141-7)	0,23 Wh/m ³
Trafilamento	Interno: 0,4% - Esterno: 0,3%
Grado di protezione	IP21
Cod. Art.	5153188000

Prestazioni

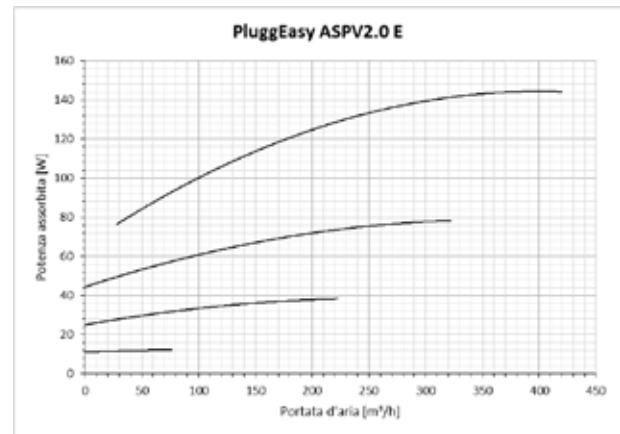
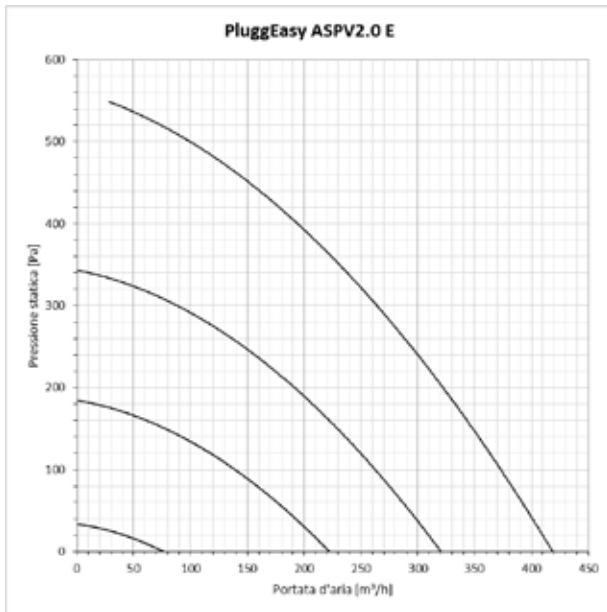

Dimensioni

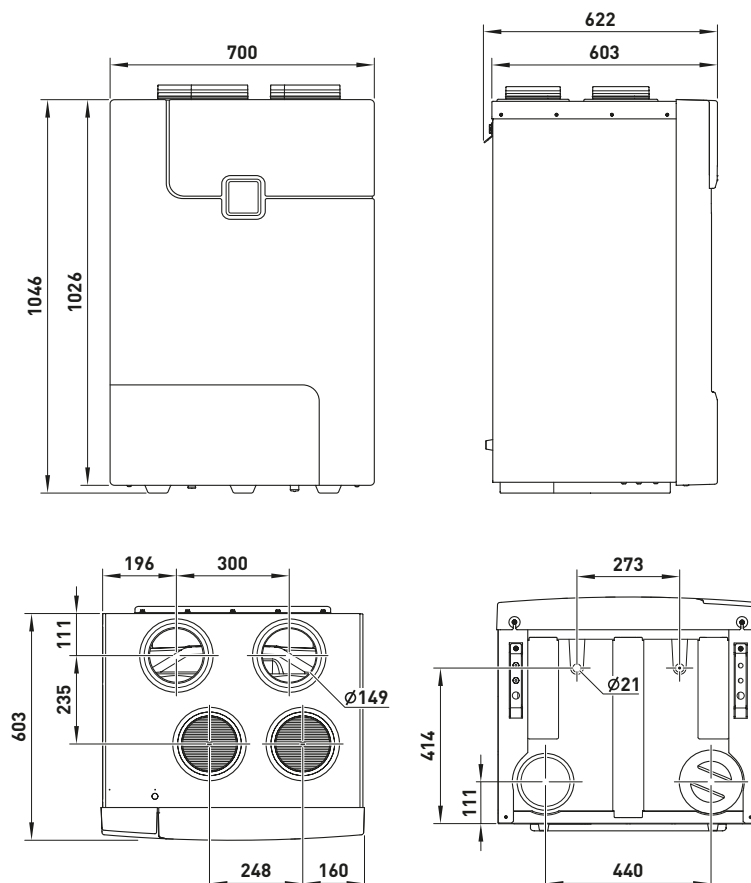

[Scarica il manuale di istruzioni](#)

Apparecchio a parete PluggEasy ASPV3.0 E



Classe di efficienza energetica: A
 Livello di potenza sonora [LwA] = 53,0 dB
 Portata massima (secondo ERP): 540 m³/h

Classe di efficienza energetica: A+ 
 Se abbinato a sensori AIRSENSE installati
 in ambiente (VOC, CO2 o umidità)



PluggEasy ASPV3.0 E: apparecchio per la ventilazione residenziale con recupero termico per installazione a parete. Struttura in PPE con involucro in lamiera d'acciaio verniciato a polvere e pannello frontale in plastica. Display capacitivo a filo cablato direttamente sull'unità, remotabile. In alternativa può essere controllato tramite modulo di comunicazione (accessorio) dopo il collegamento in loco ad un router. Gestione delle velocità manuale o automatico tramite programma settimanale o sensore di umidità (di serie) o VOC o ingresso 0-10V (accessori).

Protezione antigelo per i mesi invernali ottimizzata grazie ai sensori di temperatura e umidità.

Attacchi intercambiabili destro/sinistro.

Scambiatore di calore entalpico in membrana polimerica multistrato a flussi incrociati in controcorrente.

Staffa a muro e 4 nippli di collegamento DN180 inclusi.

Optional disponibili: bypass, batteria elettrica di preriscaldamento, kit ServoFlow per la modulazione e la calibrazione costante delle portate, sensore VOC, modulo di comunicazione, raccordo da DN180 a DN200.

Predisposto al collegamento a sistemi BUS (Modbus tramite modulo di comunicazione).

Quattro attacchi DN180 in alto, un attacco DN180 per l'aria di mandata in basso.

Dati tecnici	
Peso	56,0 kg
Materiale	Struttura in EPP con involucro in lamiera d'acciaio verniciato a polvere e pannello frontale in plastica
Scarico condensa	condotto flessibile DN20
Tensione di alimentazione	230 V AV, 50 Hz
Potenza massima	Pmax = 265 W, I _{max} = 2,1 A
Portata massima con 100 Pa	550 m ³ /h
Temperatura consigliata locale di installazione	da +12 °C a +40 °C
Temperatura aria esterna (con batteria elettrica di preriscaldamento – accessorio opzionale)	fino a -15 °C
Regolazione del numero di giri	4 livelli preimpostabili
Ventilatori a corrente continua	n.2, a pale rovesce DN220 EC
Raccordi	DN180 (disponibile come accessorio raccordo da DN180 a DN200)
Filtri	ISO Coarse 65% (opzionale ISO ePM1 50% per aria esterna)
Recupero termico	norma EN 13141-7: Passivhaus Institut: Sensibile: 75,4% - Latente: 66,7% Sensibile: 82,5% - Latente: 77,1%
Efficienza elettrica (EN 13141-7)	0,28 Wh/m ³
Trafilamento	Interno: 0,5% - Esterno: 0,5%
Grado di protezione	IP21
Cod. Art.	5153188100

Prestazioni

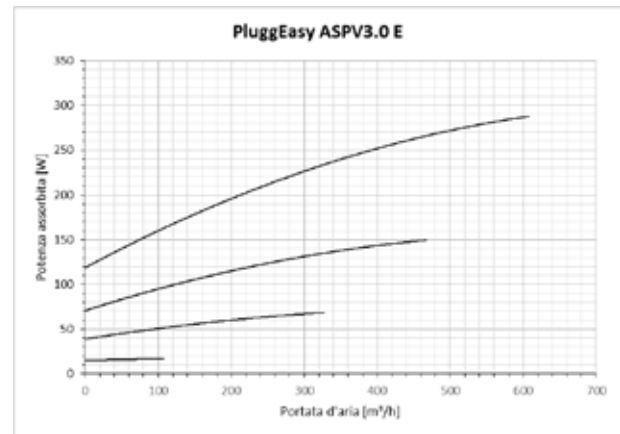
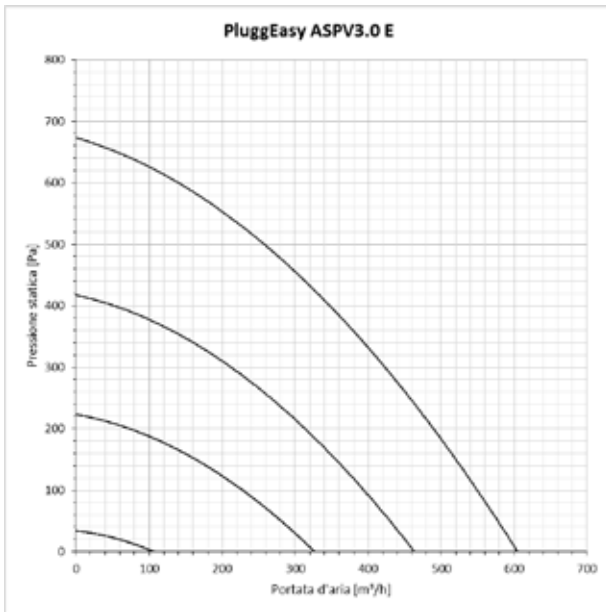

Dimensioni

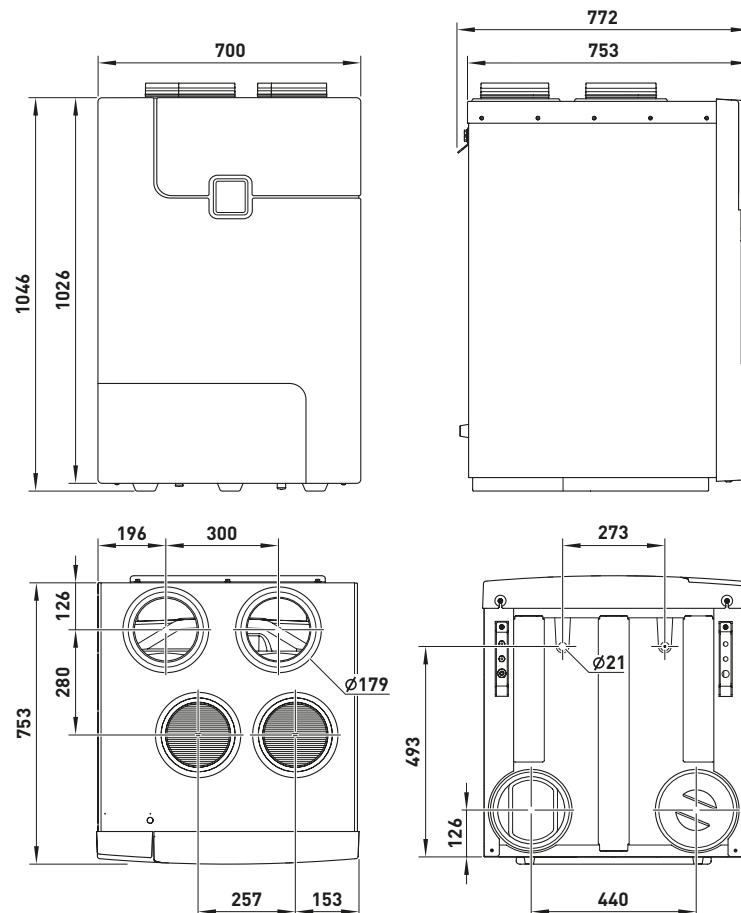

Scarica il manuale di istruzioni

Apparecchio a parete Avent C200



Classe di efficienza energetica: A
 Livello di potenza sonora [LwA] = 55 dB
 Portata massima (secondo ERP): 210 m³/h

Classe di efficienza energetica: A+ 
 Se abbinato a sensori AIRSENSE installati
 in ambiente (VOC, CO2 o umidità)

Avent C200: apparecchio per la ventilazione residenziale con recupero termico per installazione a parete. Struttura in EPP con pannello frontale in materiale plastico laccato bianco. Comando a cavo remotabile, bypass di serie. Gestione delle velocità manuale o automatico tramite sensori di umidità o VOC o ingresso digitale (accessori). Scambiatore di calore in materiale plastico a flussi incrociati in controcorrente. Optional disponibili: batteria elettrica di preriscaldamento, sensore umidità, sensore VOC. Predisposto al collegamento a sistemi BUS (Modbus via rete LAN). Quattro attacchi DN125 in alto.

Dati tecnici	
Peso	15,0 kg
Materiale	Struttura in EPP con pannello frontale in materiale plastico laccato bianco
Scarico condensa	condotto flessibile 3/4"
Tensione di alimentazione	230 V AV, 50 Hz
Potenza massima	24 W (100 m ³ /h con 100 Pa)
Portata massima con 100 Pa	210 m ³ /h
Temperatura consigliata locale di installazione	da +12 °C a +50 °C
Temperatura aria esterna (con batteria elettrica di preriscaldamento – accessorio opzionale)	fino a -20 °C
Regolazione del numero di giri	3 livelli preimpostabili
Ventilatori a corrente continua	n.2, a pale rovesce DN160 EC
Raccordi	DN125
Filtri	ISO Coarse 65% (estrazione) / ISO ePM1 50% (aria esterna)
Recupero termico	norma EN 13141-7: 88,0% Passivhaus Institut: 87,0%
Efficienza elettrica (EN 13141-7)	0,28 Wh/m ³
Trafilamento	Interno: 1,6% - Esterno: 3,1%
Grado di protezione	IP21
Cod. Art.	5153787200

Prestazioni

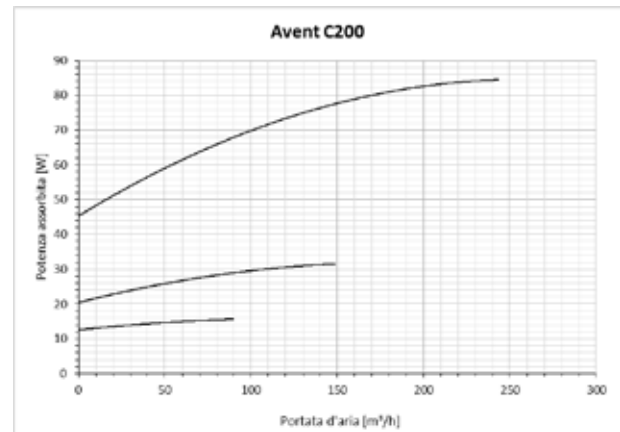
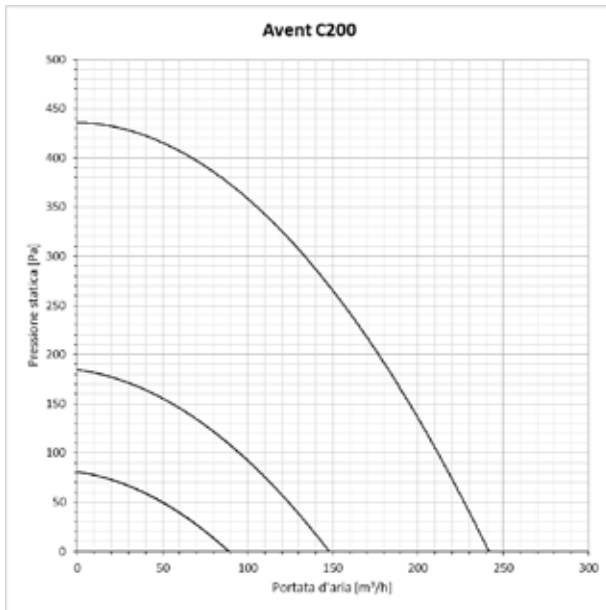

Dimensioni

A	824 mm
B	600 mm
C	327 mm
F	169 mm
G	90 mm
H	142 mm
I	144 mm
J	142 mm
K	124 mm

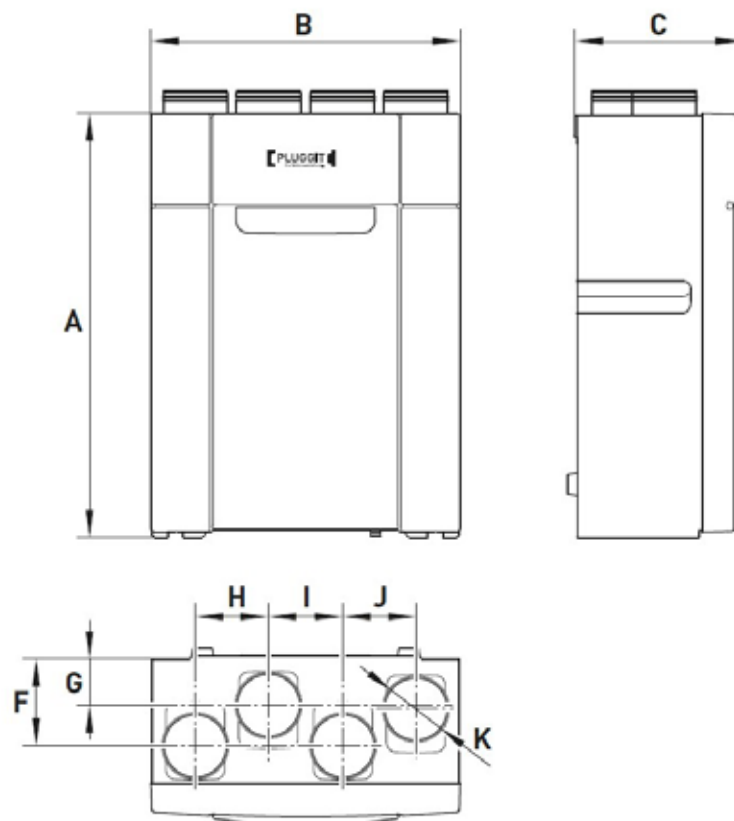

[Scarica il manuale di istruzioni](#)

Apparecchi ventilazione e deumidificazione

Apparecchio di ventilazione e deumidificazione a soffitto ADH300-S

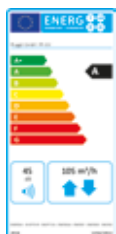

Classe di efficienza energetica: A
 Livello di potenza sonora [LwA] (alle condizioni di riferimento): 49 dB
 Portata d'aria di riferimento: 150 m³/h

ADH300-S: apparecchio per la ventilazione residenziale con recupero termico con deumidificazione integrata, per installazione a soffitto. Da utilizzarsi in abbinamento ad un sistema di climatizzazione radiante. Necessaria adduzione acqua refrigerata. Struttura in lamiera d'acciaio preverniciato.

Unità "slave", tre possibili modalità di gestione:

- con sistema di regolazione esterno, tramite contatti puliti o sistema BUS (Protocollo ModBus RS485);
- comando ADHC per la configurazione dell'unità e la gestione della VMC; funzioni di deumidificazione e integrazione gestite tramite sistema esterno (modalità consigliata);
- comando ADHCS con sonda di umidità e temperatura integrata per la configurazione dell'unità, la gestione della VMC e delle funzioni di deumidificazione e integrazione.

Scambiatore di calore entalpico in materiale plastico a flussi incrociati in controcorrente. Bypass e nippli di collegamento inclusi. Cinque attacchi DN160, tre su un lato e due su quello opposto.

Dati tecnici	
Peso	54 kg
Materiale	Struttura autoportante in lamiera di acciaio preverniciata bianca ed isolata acusticamente con lastre di polietilene espanso.
Scarico condensa	DN20
Attacchi idraulici	¾" M
Tensione di alimentazione	230 V AV, 50 Hz
Consumi elettrici	Ventilazione: P = 78 W, I = 0,53 A (150 m ³ /h - 100 Pa) Deumidificazione / Integrazione: P = 325 W, I = 3,14 A (300 m ³ /h - 200 Pa, compressore acceso) Massima: Pmax = 0,75 kW, Imax = 5,6 A
Portata Aria	Ventilazione: 80 - 150 m ³ /h Deumidificazione / Integrazione: 100 - 300 m ³ /h
Portata Acqua	400 l/h (minimo 150 l/h)
Temperatura nominale acqua refrigerata	15°C (range da 10°C a 21°C)
Raffrescamento e deumidificazione *	Potenza refrigerante: 1,36 kW Capacità di condensazione: 31,44 l/24h
Riscaldamento **	Potenza totale: 1,90 kW
Fluido refrigerante	R134a
Temperatura consigliata locale di installazione	da +12 °C a +40 °C
Temperatura aria esterna (con batteria elettrica di preriscaldamento – accessorio opzionale)	fino a -15 °C
Regolazione del numero di giri	3 livelli preimpostabili
Ventilatori a corrente continua	n.2, a pale rovesce DN190 EC
Raccordi	5 x DN160
Filtri	(3x) ISO Coarse 65%
Recupero termico	norma EN 13141-7: 85,70%
Efficienza elettrica (EN 13141-7)	0,368 Wh/m ³
Trafilamento (EN 13141-7)	Interno: 2,5% - Esterno: 5,0%
Grado di protezione	IP21
Cod. Art.	L017ADH300S

* Batteria + Recuperatore || 150 m³/h aria esterna + 150 m³/h ricircolo || Acqua 15°C, 400 l/h || Ambiente T=26°C, UR=60% || Esterno T=30°C, UR=60%

** Batteria + Recuperatore || 150 m³/h aria esterna + 150 m³/h ricircolo || Acqua 35°C, 400 l/h || Ambiente T=20°C, UR=50% || Esterno T=-5°C, UR=80%

Prestazioni

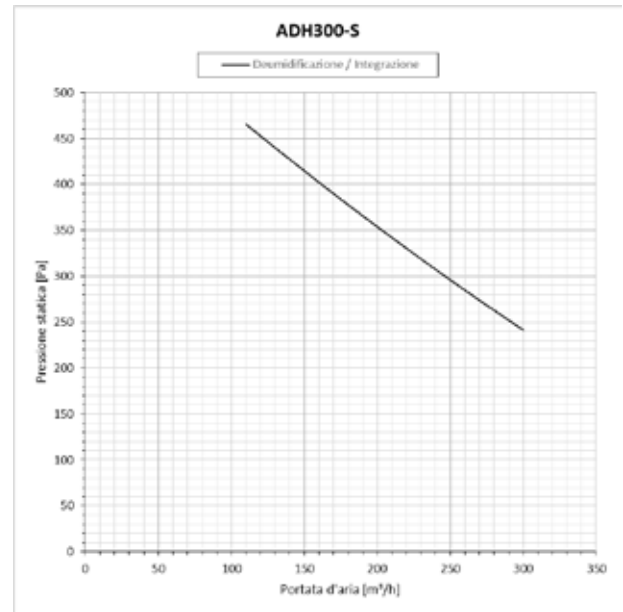
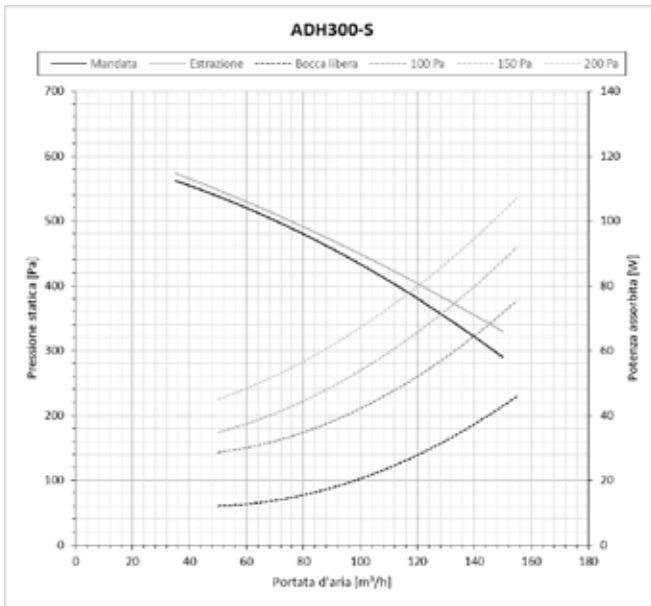

Dimensioni

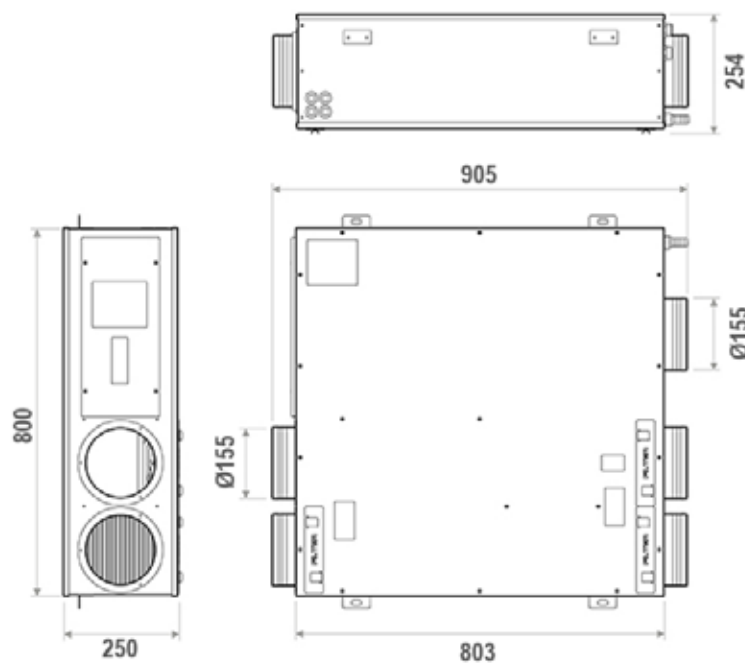

Scarica il manuale di istruzioni

Apparecchio di ventilazione e deumidificazione a soffitto ADH300



Classe di efficienza energetica: A
 Livello di potenza sonora [LwA] (alle condizioni di riferimento):
 49 dB
 Portata d'aria di riferimento: 150 m³/h

ADH300: apparecchio per la ventilazione residenziale con recupero termico con deumidificazione integrata, per installazione a soffitto. Da utilizzarsi in abbinamento ad un sistema di climatizzazione radiante. Necessaria adduzione acqua refrigerata. Struttura in lamiera d'acciaio preverniciata.

Unità "slave", tre possibili modalità di gestione:

- con sistema di regolazione esterno, tramite contatti puliti o sistema BUS (Protocollo Modbus RS485);
- comando ADHC per la configurazione dell'unità e la gestione della VMC; funzioni di deumidificazione e integrazione gestite tramite sistema esterno (modalità consigliata);
- comando ADHCS con sonda di umidità e temperatura integrata per la configurazione dell'unità, la gestione della VMC e delle funzioni di deumidificazione e integrazione.

Scambiatore di calore entalpico in materiale plastico a flussi incrociati in controcorrente. Bypass e nippli di collegamento inclusi. Scambiatore a piastre integrato per il controllo della temperatura dell'aria di immissione in deumidificazione e il miglioramento della resa frigorifera. Cinque attacchi, due DN160 su un lato e tre DN160 su quello opposto.

Dati tecnici	
Peso	55 kg
Materiale	Struttura autoportante in lamiera di acciaio preverniciata bianca ed isolata acusticamente con lastre di polietilene espanso.
Scarico condensa	DN20
Attacchi idraulici	¾" M
Tensione di alimentazione	230 V AV, 50 Hz
Consumi elettrici	Ventilazione: P = 78 W, I = 0,53 A (150 m ³ /h - 100 Pa) Deumidificazione / Integrazione: P = 325 W, I = 3,14 A (300 m ³ /h - 200 Pa, compressore acceso) Massima: Pmax = 0,75 kW, Imax = 5,6 A
Portata Aria	Ventilazione: 80 - 150 m ³ /h Deumidificazione / Integrazione: 100 - 300 m ³ /h
Portata Acqua	880 l/h (minimo 150 l/h)
Temperatura nominale acqua refrigerata	15°C (range da 10°C a 21°C)
Raffrescamento e deumidificazione *	Potenza refrigerante: 2,45 kW Capacità di condensazione: 36,06 l/24h
Riscaldamento **	Potenza totale: 2,60 kW
Fluido refrigerante	R134a
Temperatura consigliata locale di installazione	da +12 °C a +40 °C
Temperatura aria esterna (con batteria elettrica di preriscaldamento – accessorio opzionale)	fino a -15 °C
Regolazione del numero di giri	3 livelli preimpostabili
Ventilatori a corrente continua	n.2, a pale rovesce DN190 EC
Raccordi	5 x DN160
Filtri	(3x) ISO Coarse 65%
Recupero termico	norma EN 13141-7: 85,70%
Efficienza elettrica (EN 13141-7)	0,368 Wh/m ³
Trafilamento (EN 13141-7)	Interno: 2,5% - Esterno: 5,0%
Grado di protezione	IP21
Cod. Art.	L017ADH300

* Batteria + Recuperatore || 150 m³/h aria esterna + 150 m³/h ricircolo || Acqua 15°C, 880 l/h || Ambiente T=26°C, UR=60% || Esterno T=30°C, UR=60%

** Batteria + Recuperatore || 150 m³/h aria esterna + 150 m³/h ricircolo || Acqua 35°C, 880 l/h || Ambiente T=20°C, UR=50% || Esterno T=-5°C, UR=80%

Prestazioni

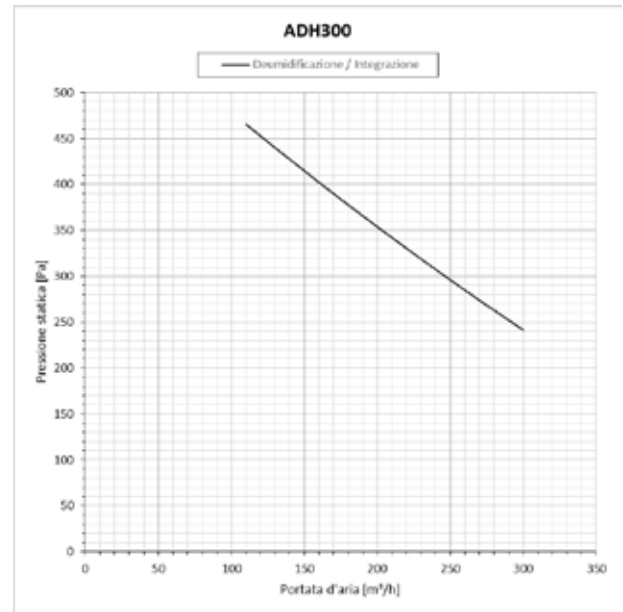
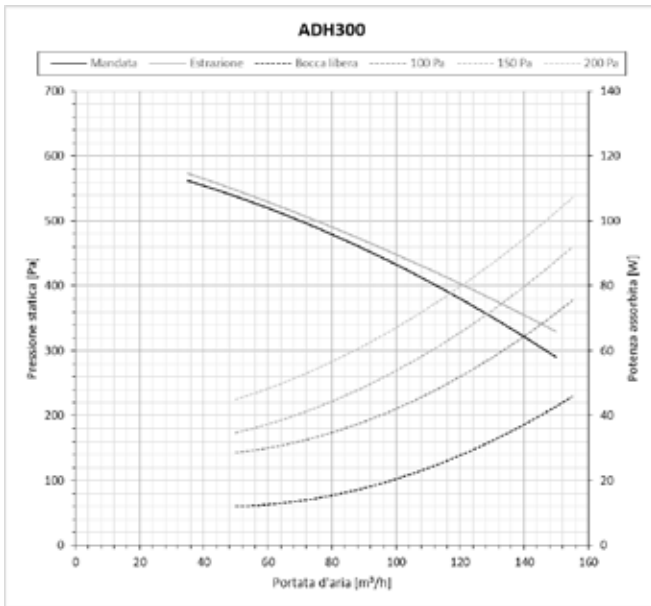

Dimensioni

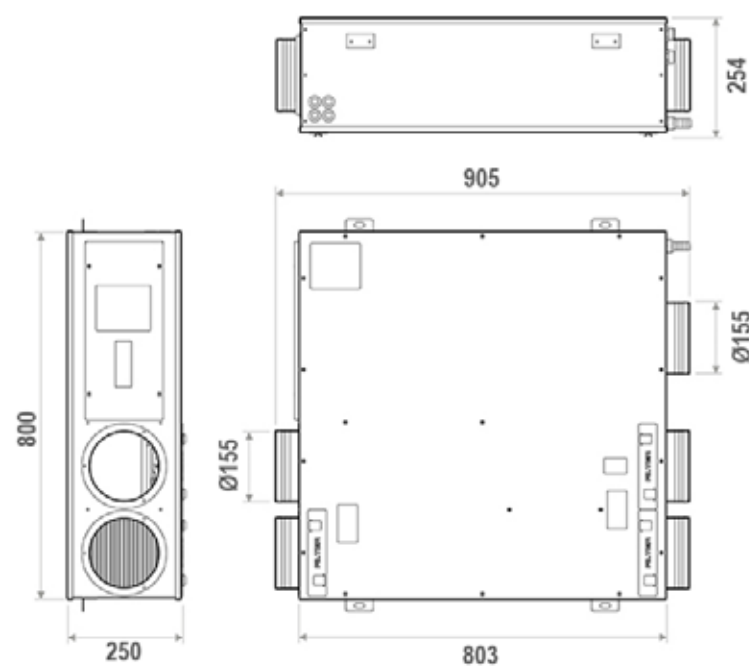

Scarica il manuale di istruzioni

Apparecchio di ventilazione e deumidificazione a soffitto ADH500



Classe di efficienza energetica: A
 Livello di potenza sonora [LwA] (alle condizioni di riferimento):
 51 dB
 Portata d'aria di riferimento: 250 m³/h

ADH500: apparecchio per la ventilazione residenziale con recupero termico con deumidificazione integrata, per installazione a soffitto. Da utilizzarsi in abbinamento ad un sistema di climatizzazione radiante. Necessaria adduzione acqua refrigerata. Struttura in lamiera d'acciaio preverniciato.

Unità "slave", tre possibili modalità di gestione:

- con sistema di regolazione esterno, tramite contatti puliti o sistema BUS (Protocollo ModBus RS485);
- comando ADHC per la configurazione dell'unità e la gestione della VMC; funzioni di deumidificazione e integrazione gestite tramite sistema esterno (modalità consigliata);
- comando ADHCS con sonda di umidità e temperatura integrata per la configurazione dell'unità, la gestione della VMC e delle funzioni di deumidificazione e integrazione.

Scambiatore di calore entalpico in materiale plastico a flussi incrociati in controcorrente. Bypass e nippli di collegamento inclusi. Scambiatore a piastre integrato per il controllo della temperatura dell'aria di immissione in deumidificazione e il miglioramento della resa frigorifera. Cinque attacchi, due DN160 su un lato e due DN200 più uno DN160 su quello opposto.

Dati tecnici	
Peso	75 kg
Materiale	Struttura autoportante in lamiera di acciaio preverniciata bianca ed isolata acusticamente con lastre di polietilene espanso.
Scarico condensa	DN20
Attacchi idraulici	1" M
Tensione di alimentazione	230 V AV, 50 Hz
Consumi elettrici	Ventilazione: P = 136 W, I = 1,06 A (250 m ³ /h - 100 Pa) Deumidificazione / Integrazione: P = 725 W, I = 5,08 A (500 m ³ /h - 200 Pa, compressore acceso) Massima: Pmax = 1,26 kW, Imax = 8,5 A
Portata Aria	Ventilazione: 135 - 250 m ³ /h Deumidificazione / Integrazione: 170 - 500 m ³ /h
Portata Acqua	1.330 l/h (minimo 250 l/h)
Temperatura nominale acqua refrigerata	15°C (range da 10°C a 21°C)
Raffrescamento e deumidificazione *	Potenza refrigerante: 4,46 kW Capacità di condensazione: 66,9 l/24h
Riscaldamento **	Potenza totale: 4,18 kW
Fluido refrigerante	R134a
Temperatura consigliata locale di installazione	da +12 °C a +40 °C
Temperatura aria esterna (con batteria elettrica di preriscaldamento - accessorio opzionale)	fino a -15 °C
Regolazione del numero di giri	3 livelli preimpostabili
Ventilatori a corrente continua	n.2, a pale rovesce DN190 EC
Raccordi	3 x DN160 + 2 x DN200 (mandata e ricircolo)
Filtri	(3x) ISO Coarse 65%
Recupero termico	norma EN 13141-7: 84,60%
Efficienza elettrica (EN 13141-7)	0,311 Wh/m ³
Trafilamento (EN 13141-7)	Interno: 2,5% - Esterno: 5,0%
Grado di protezione	IP21
Cod. Art.	L017ADH500

* Batteria + Recuperatore || 250 m³/h aria esterna + 250 m³/h ricircolo || Acqua 15°C, 1.330 l/h || Ambiente T=26°C, UR=60% || Esterno T=30°C, UR=60%

** Batteria + Recuperatore || 250 m³/h aria esterna + 250 m³/h ricircolo || Acqua 35°C, 1.330 l/h || Ambiente T=20°C, UR=50% || Esterno T=-5°C, UR=80%

Prestazioni

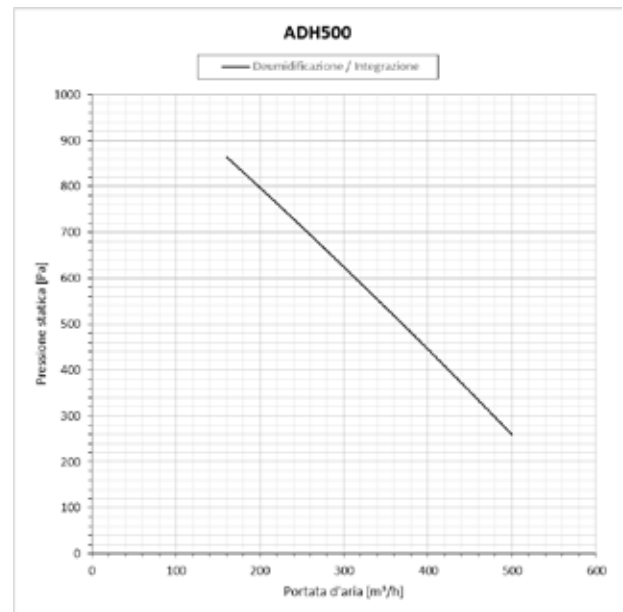
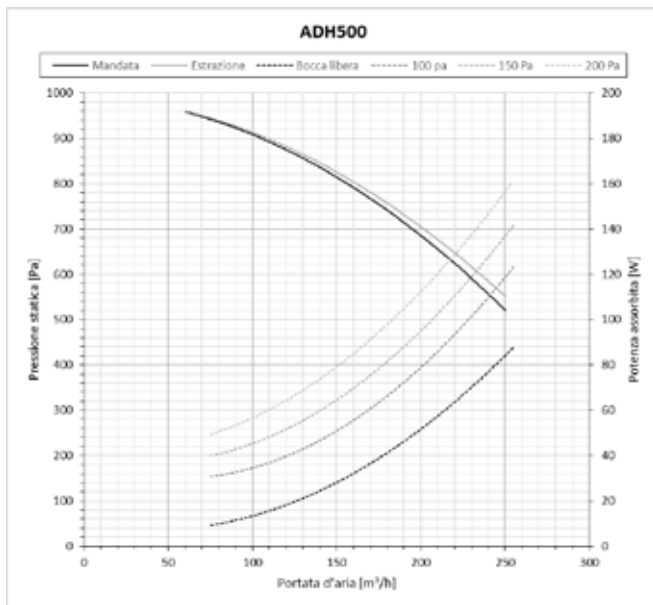

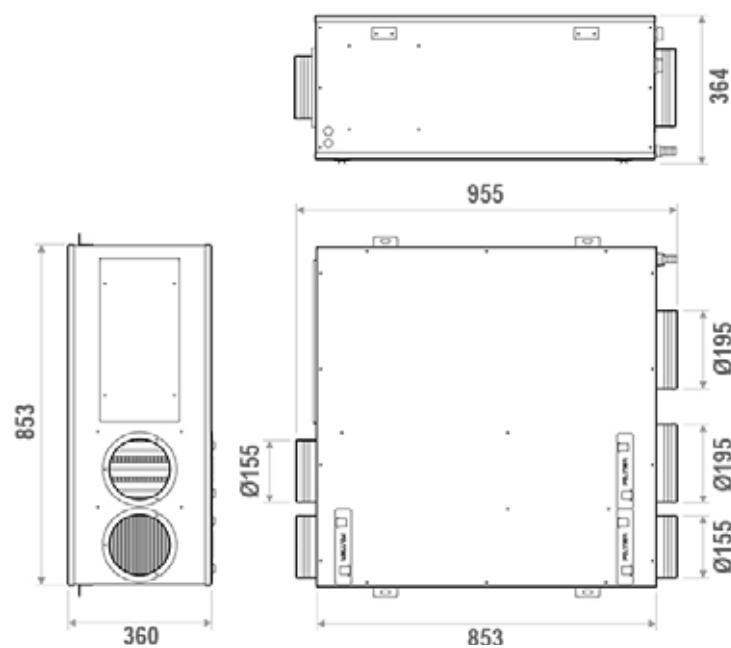

Dimensioni



Scarica il manuale di istruzioni

Accessori: ASPH e ASPV

Articolo	PluggEasy - Kit ServoFlow	PluggEasy - Modulo di comunicazione
Codice articolo	L017ASPSF	L017ASPKM
		
Descrizione	Kit ServoFlow per il controllo della portata d'aria e per la calibrazione continua dell'apparecchio sia in fase di messa in funzione che durante il funzionamento. Per installazione a posteriori negli apparecchi.	Modulo di comunicazione per l'interfaccia degli apparecchi ASPV e ASPH con router in loco (tramite WiFi o cavo Ethernet) per poter interagire con gli apparecchi tramite software online.
Apparecchio	Avent P e D	ASPV1.0, ASPV2.0, ASPV3.0 e ASPH1.0

Articolo	Motore bypass estivo automatico	Sensore VOC	Batteria elettrica di preriscaldamento
Codice articolo	L017ASPH10ESB	L017ASPH10VOC	L017ASPH10HR
			
Descrizione	Motore Bypass automatico per la stagione estiva per apparecchio ASPH1.0. Semplice da installare, anche a posteriori. Collegamento diretto all'apparecchio.	Sensore qualità dell'aria ambiente per apparecchio ASPH1.0. Semplice da installare, anche a posteriori. Collegamento diretto all'apparecchio. Da installare sul lato estrazione dell'aria viziata.	Batteria elettrica di preriscaldamento per apparecchio ASPH1.0, inclusa elettronica di controllo. Semplice da installare, anche a posteriori. Collegamento diretto all'apparecchio.
Apparecchio	ASPH1.0	ASPH1.0	ASPH1.0
Installazione	All'interno dell'apparecchio	All'interno dell'apparecchio	Direttamente sull'alloggiamento del ventilatore
Potenza	3 W	-	750 W

Articolo	Motore bypass estivo automatico	Sensore VOC	Staffa distanziale
Codice articolo	L017ASPVESB	L017ASPVVOC	L017ASPV2DH2
			
Descrizione	Motore Bypass automatico per la stagione estiva per apparecchio ASPV1.0, 2.0, 3.0. Semplice da installare, anche a posteriori. Collegamento diretto all'apparecchio.	Sensore qualità dell'aria ambiente per apparecchio ASPV1.0, 2.0, 3.0. Semplice da installare, anche a posteriori. Collegamento diretto all'apparecchio. Da installare sul lato estrazione dell'aria viziata.	Staffa distanziale per il montaggio a parete degli apparecchi ASPV1.0, 2.0, 3.0. Materiale per il fissaggio a parete non incluso.
Apparecchio	ASPV1.0, ASPV2.0 e ASPV3.0	ASPV1.0, ASPV2.0 e ASPV3.0	ASPV1.0, ASPV2.0 e ASPV3.0
Installazione	All'interno dell'apparecchio	All'interno dell'apparecchio	-
Potenza	3 W	-	-

Articolo	Batteria elettrica di preriscaldamento		
Codice articolo	L017ASPV10HR	L017ASPV20HR	L017ASPV30HR
			
Descrizione	Batteria elettrica di preriscaldamento per apparecchio ASPV1.0, inclusa elettronica di controllo. Semplice da installare, anche a posteriori. Collegamento diretto all'apparecchio.	Batteria elettrica di preriscaldamento per apparecchio ASPV2.0, inclusa elettronica di controllo. Semplice da installare, anche a posteriori. Collegamento diretto all'apparecchio.	Batteria elettrica di preriscaldamento per apparecchio ASPV3.0, inclusa elettronica di controllo. Semplice da installare, anche a posteriori. Collegamento diretto all'apparecchio.
Apparecchio	ASPV1.0	ASPV2.0	ASPV3.0
Installazione	Direttamente sull'alloggiamento del ventilatore	Direttamente sull'alloggiamento del ventilatore	Direttamente sull'alloggiamento del ventilatore
Potenza	750 W	1.200 W	1.500 W

Articolo	Raccordo	
Codice articolo	L017ASPV20RS160	L017ASPV30RS200
		
Descrizione	PluggEasy ASPV2.0-RS160 - Raccordo (M/M) da DN150 a DN160 per ASPV2.0	PluggEasy ASPV3.0-RS200 - Raccordo eccentrico (M/M) da DN180 a DN200 per ASPV3.0
Apparecchio	ASPV 2.0	ASPV 3.0
Materiale	Plastica	Plastica



Articolo	Modulo di inversione dei flussi	
Codice articolo	L017ABHAB125	L017ADFF-160
		
Descrizione	Modulo di inversione dei flussi DN125 per evitare la sovrapposizione dei condotti principali sia lato esterno (espulsione/aria esterna) che lato interno (mandata/estrazione)	Modulo di inversione dei flussi DN95 per evitare la sovrapposizione dei condotti principali sia lato esterno (espulsione/aria esterna) che lato interno (mandata/estrazione)
Apparecchio	ABH140	PP-GH / PP-GV
Dimensioni	(L x H x P) 550 mm x 430 mm x 200 mm	(L x H x P) 550 mm x 430 mm x 200 mm
Peso	2,18 kg	2,18 kg
Materiale	EPS	EPS

Accessori: Avent P e D

Articolo	Radiocomando	Pannello di controllo a filo per AP190/310/460 e AD160
Codice articolo	L017APRC	L017AB004
		
Descrizione	Radiocomando per apparecchi per la ventilazione residenziale AP190/AP310/AP460/AD160. Possibilità di installazione a posteriori. Per impostare in modo semplice diversi programmi settimanali. Compresi antenna e display su cui viene visualizzato lo stato di funzionamento.	Pannello di controllo a filo da parete (interruttore a 4 livelli) per apparecchi per la ventilazione residenziale AP190/AP310/AP460/AD160. Installazione a parete mediante interfaccia RS-485, con cavo di collegamento, segnalazione filtro e messaggio di errore.
Apparecchi	Avent P e D	Avent P e D
Collegamento	-	Tramite linea bus per applicazioni RS-485



Articolo	Bypass automatico	Bypass automatico	Bypass automatico
Codice articolo	L017APSB190	L017APSB310	L017APSB460
			
Descrizione	Bypass automatico per la stagione estiva per apparecchio per la ventilazione residenziale AP190. Semplice da installare, disponibile come optional da installare anche a posteriori. Collegamento immediato mediante spinotto.	Bypass automatico per la stagione estiva per apparecchio per la ventilazione residenziale AP310. Semplice da installare, disponibile come optional da installare anche a posteriori. Collegamento immediato mediante spinotto.	Bypass automatico per la stagione estiva per apparecchio per la ventilazione residenziale AP460. Semplice da installare, disponibile come optional da installare anche a posteriori. Collegamento immediato mediante spinotto.
Apparecchi	AP190	AP310	AP460
Materiale	Lamiera in acciaio	Lamiera in acciaio	Lamiera in acciaio

Accessori: Avent P

Articolo	Kit ServoFlow	Sensore VOC	Sensore di umidità
Codice articolo	L017APSF	L017APRF	L017APFF
			
Descrizione	Kit ServoFlow per modulazione della portata d'aria e calibratura costante in fase di messa in funzione e per modulazione della portata d'aria durante il funzionamento dell'apparecchio di ventilazione. Per installazione anche a posteriori negli apparecchi per la ventilazione residenziale.	Sensore qualità dell'aria ambiente VOC per installazione a posteriori all'interno dell'apparecchio per la ventilazione residenziale (lato estrazione dell'aria viziata).	Sensore di umidità per installazione a posteriori all'interno dell'apparecchio per la ventilazione residenziale (lato estrazione dell'aria viziata).
Apparecchi	AP190/AP310/AP460	AP190/AP310/AP460	AP190/AP310/AP460
VCC	-	5 V +/-0,25 V	5 V +/-0,25 V
Potenza assorbita	-	30 – 45 mA	30 – 45 mA
Dimensioni	-	22 mm x 8 mm (L x diametro)	20 mm x 10 mm (L x diametro)
Campo di lavoro temperatura	-	0 – 50 °C	0 – 50 °C
Campo di lavoro umidità	-	Umidità relativa non condensante 5 – 95%	-

Articolo	Batteria elettrica di preriscaldamento		
Codice articolo	L017APHR190	L017APHR310	L017APHR460
			
Descrizione	Batteria elettrica di preriscaldamento per apparecchio per la ventilazione residenziale AP190. Semplice da installare, disponibile come optional da aggiungere a posteriori. Installazione all'interno dell'apparecchio.	Batteria elettrica di preriscaldamento per apparecchio per la ventilazione residenziale AP310. Semplice da installare, disponibile come optional da aggiungere a posteriori. Installazione all'interno dell'apparecchio.	Batteria elettrica di preriscaldamento per apparecchio per la ventilazione residenziale AP460. Semplice da installare, disponibile come optional da aggiungere a posteriori. Installazione all'interno dell'apparecchio.
Apparecchi	AP190	AP310	AP460
Montaggio	Direttamente nell'alloggiamento del ventilatore	Direttamente nell'alloggiamento del ventilatore	Direttamente nell'alloggiamento del ventilatore
Potenza	700 W	2 x 600 W	2 x 800 W

Accessori: Avent D

Articolo	Bypass automatico per la stagione estiva	Batteria elettrica di preriscaldamento
Codice articolo	L017ADSB160	L017ADHR160
		
Descrizione	Bypass automatico per la stagione estiva per apparecchio per la ventilazione residenziale AD160. Semplice da installare, disponibile come optional da installare anche a posteriori. Collegamento immediato mediante spinotto.	Batteria elettrica di preriscaldamento esterna per l'apparecchio per la ventilazione residenziale AD160. Semplice da installare, disponibile come optional da installare anche a posteriori. La batteria si monta all'esterno dell'apparecchio nel condotto di presa dell'aria esterna. Consigliato kit di isolamento ADIHR160IK.
Materiale	Lamiera in acciaio	-
Apparecchi	AD160	AD160
Montaggio	All'interno dell'apparecchio	Esternamente all'apparecchio
Potenza	-	900 W

Articolo	Sensore qualità dell'aria ambiente VOC	
Codice articolo	L017ADRF-160	L017ADFF-160
		
Descrizione	Sensore qualità dell'aria dell'ambiente VOC per installazione a posteriori all'interno dell'apparecchio per la ventilazione residenziale AD160 (lato estrazione dell'aria viziata)	Sensore qualità dell'aria ambiente per apparecchio ASPH1.0. Semplice da installare, anche a posteriori. Collegamento diretto all'apparecchio. Da installare sul lato estrazione dell'aria viziata.
Apparecchio	AD160	AD160
VCC	5 V +/- 0,25 V	5 V +/- 0,25 V
Potenza assorbita	30 - 45 mA	30 - 45 mA
Dimensioni	22 mm x 8 mm (L x diametro)	20 mm x 10 mm (L x diametro)
Campo di lavoro temperatura	0 - 50 °C	0 - 50 °C
Campo di lavoro umidità	Umidità relativa non condensante 5 - 95%	-

Accessori: Avent C

Articolo	Batteria elettrica di preriscaldamento esterna
Codice articolo	L017AC-HR200
	
Descrizione	Batteria elettrica di preriscaldamento esterna per apparecchio per la ventilazione residenziale AC200. Inclusa sonda di temperatura esterna da canale e pressostato differenziale
Apparecchi	AC200
Larghezza	400 mm
Montaggio	Esternamente all'apparecchio, nel canale di presa a. esterna
Potenza	1.200 W
Diametro	125 mm
Materiale	Lamiera di acciaio zincato

Accessori PluggPlan

Articolo	Unità di comando da incasso	Unità di comando sopra intonaco
Codice articolo	L017PP-S	L017PP-SAP
		
Descrizione	Unità di comando a incasso a filo per PluggPlan per la gestione di 3 livelli di ventilazione e della modalità automatica, con segnalazione e reset degli errori nonché reset della segnalazione filtro	Unità di comando (montaggio sopra intonaco) a filo per PluggPlan per la gestione di 3 livelli di ventilazione e della modalità automatica, con segnalazione e reset degli errori nonché reset della segnalazione filtro
Collegamento	4 x 0,25 mm ²	4 x 0,25 mm ²
Lunghezza	Max 50 m	Max 50 m



Articolo	Kit batteria elettrica di preriscaldamento
Codice articolo	L017PP-HR
	
Descrizione	Kit batteria elettrica di preriscaldamento esterna, con dispositivo integrato di regolazione della temperatura, sonda di temperatura da canale (esterna), flussostato e riduzione da DN100 a DN95
Raccordo	DN100
Potenza	800 W

Accessori: ADH

Articolo	Comando per apparecchi ADH	
Codice articolo	L017ADHC	L017ADHCS
		
Descrizione	Comando per apparecchi ADH300-S / ADH300 / ADH500. Configurazione dell'unità. Programmazione e controllo della vmc. Controllo della deumidificazione / integrazione mediante sistema esterno.	Comando per apparecchi ADH300-S / ADH300 / ADH500 con sensore di umidità e temperatura. Configurazione dell'unità. Programmazione e controllo della vmc. Controllo della deumidificazione / integrazione.
Apparecchi	Serie ADH	Serie ADH
Collegamento	Cavo 4x0,75 mm ² o CANBUS AWG22 (lunghezza max. 10 m)	Cavo 4x0,75 mm ² o CANBUS AWG22 (lunghezza max. 10 m)
Colore	Bianco	Bianco

Condotti

Condotto tondo

Articolo	Condotto tondo flessibile		Condotto tondo flessibile preisolato	
Codice articolo	L017MPL75	L017MPL90	L017MPLNI75	L017MPLNI90
				
Descrizione	Condotto tondo flessibile De75 per posa nel solaio e nel calcestruzzo.	Condotto tondo flessibile De90 per posa nel solaio e nel calcestruzzo.	Condotto tondo flessibile preisolato De75 per posa nel solaio e nel calcestruzzo.	Condotto tondo flessibile preisolato De90 per posa nel solaio e nel calcestruzzo.
	NOTA: Stoccabile all'esterno per massimo sei mesi con imballo originale integro.			
Materiale (interno/esterno)	PEAD / MDPE		PEAD / MDPE	
Isolamento	-		Materiale: polietilene espanso Densità: 30 kg/m ² Spessore: 3,5 mm Coefficiente di conduttività termica: 0,039 W/mK a 10°C	
Diametro esterno	75 mm	90 mm	75 mm + 7 mm	90 mm + 7 mm
Diametro interno	63 mm	75 mm	63 mm	75 mm
Raggio di curvatura min.	270 mm	380 mm	270 mm	380 mm
Lunghezza bobina	50 m		50 m	

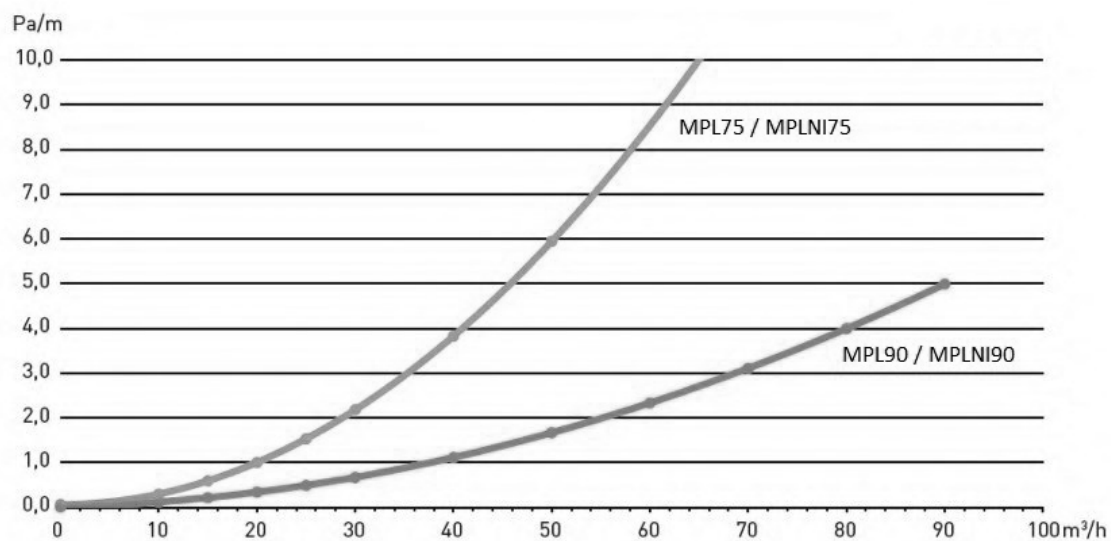

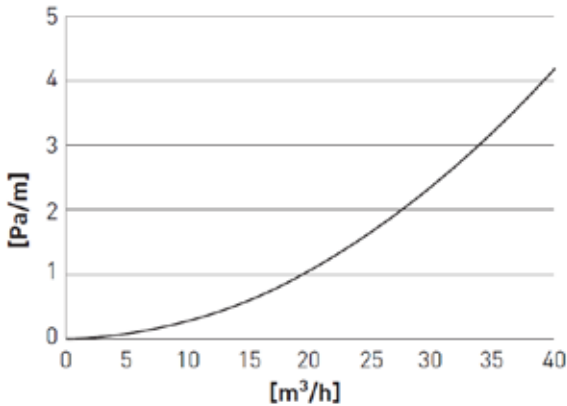

(Pa/m) Perdita di carico al metro

(m³/h) Portata d'aria

Articolo	Condotto tondo PluggFlex R	
Codice articolo	L017PKR75-25	L017PKR75-50
		
Descrizione	Condotto PluggFlex R 75 per collegamento del modulo di distribuzione ai diffusori di mandata o alle bocchette di estrazione.	Condotto PluggFlex R 75 per collegamento del modulo di distribuzione ai diffusori di mandata o alle bocchette di estrazione.
	NOTA: Stoccabile all'esterno per massimo sei mesi con imballo originale integro.	
Materiale	PE	PE
Colore	Nero	Nero
Diametro esterno	75 mm	75 mm
Diametro interno	63 mm	63 mm
Raggio di curvatura min.	0,5 m	0,5 m
Lunghezza bobina	25 m	50 m
Peso	0,3 kg/m	0,3 kg/m
		
(Pa/m)	Perdita di carico al metro	
(m³/h)	Portata d'aria	

Condotto piatto

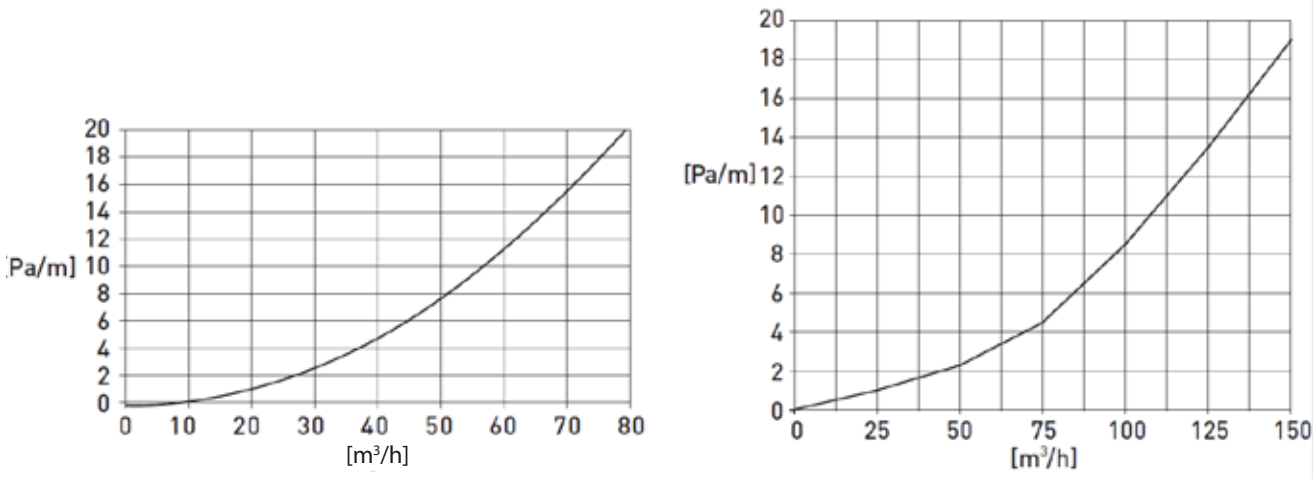
Articolo		Condotto PluggFlex	
Codice articolo	L017PK150	L017PK200	
			
Descrizione	Condotto PluggFlex per l'aria di mandata e l'aria viziata estratta per collegare i distributori ai diffusori e alle bocchette di estrazione.		Condotto PluggFlex per l'aria di mandata e l'aria viziata estratta per collegare i distributori ai diffusori e alle bocchette di estrazione.
	NOTA: Stoccabile all'esterno per massimo sei mesi con imballo originale integro.		
Materiale	PE	PE	
Colore	Nero	Nero	
Larghezza	113 mm	172 mm	
Altezza	50 mm	57 mm	
Raggio di curvatura min.	0,75 m	1 m	
Lunghezza bobina	25 m	10 m	
Peso	400 g/m	750 g/m	
			
(Pa/m)	Perdita di carico al metro		
(m³/h)	Portata d'aria		

Condotta flessibile SL

Articolo	Condotta flessibile PluggFlex			
Codice articolo	L0170SL0801	L0175SL125-1	L0175SL150-1	L0175SL180-1
				
Descrizione	Condotta flessibile PluggFlex DN080 in TPU base etere (materiale igienico) antimicrobico e resistente all'idrolisi, con spirale di filo di acciaio ramato.	Condotta flessibile PluggFlex DN125 in TPU base etere (materiale igienico) antimicrobico e resistente all'idrolisi, con spirale di filo di acciaio ramato.	Condotta flessibile PluggFlex DN150 in TPU base etere (materiale igienico) antimicrobico e resistente all'idrolisi, con spirale di filo di acciaio ramato.	Condotta flessibile PluggFlex DN180 in TPU base etere (materiale igienico) antimicrobico e resistente all'idrolisi, con spirale di filo di acciaio ramato.
Materiale	TPU base etere	TPU base etere	TPU base etere	TPU base etere
Colore	Nero	Nero	Nero	Nero
Diametro	DN080	DN125	DN150	DN180
Lunghezza bobina	10 m	10 m	10 m	10 m
Raggio di curvatura min.	0,1 m	0,1 m	0,1 m	0,1 m
Sezioni dei condotti	< 50 m ³ /h	< 150 m ³ /h	< 230 m ³ /h	< 350 m ³ /h

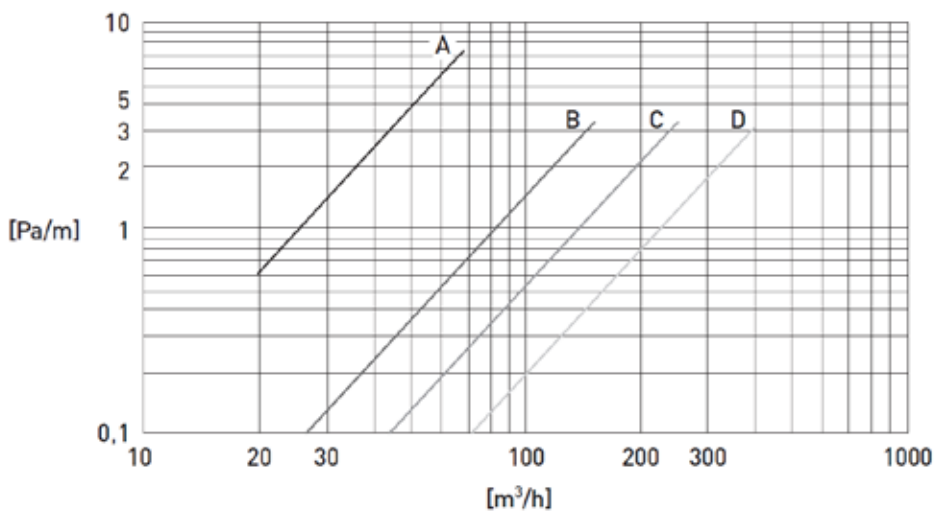

(Pa/m)	Perdita di carico al metro
(m ³ /h)	Portata d'aria
A	Condotta flessibile PluggFlex SL080-1
B	Condotta flessibile PluggFlex SL125-1
C	Condotta flessibile PluggFlex SL150-1
D	Condotta flessibile PluggFlex SL180-1



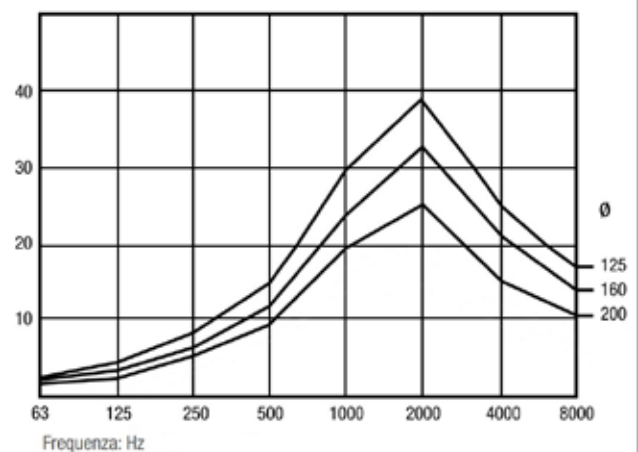
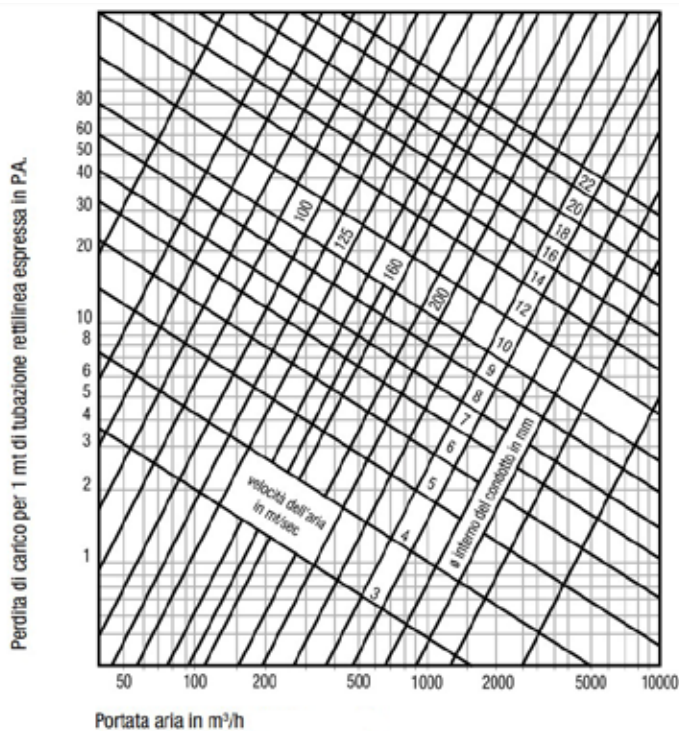

Condotto preisolato flessibile

Articolo	Condotto flessibile preisolato fonoassorbente				
Codice articolo	L017CPS100	L017CPS125	L017CPS150	L017CPS160	L017CPS200
Descrizione	Condotto flessibile preisolato fonoassorbente DN100 in laminato di alluminio rinforzato con materassino termoisolante in fibra di poliestere	Condotto flessibile preisolato fonoassorbente DN125 in laminato di alluminio rinforzato con materassino termoisolante in fibra di poliestere	Condotto flessibile preisolato fonoassorbente DN160 in laminato di alluminio rinforzato con materassino termoisolante in fibra di poliestere	Condotto flessibile preisolato fonoassorbente DN160 in laminato di alluminio rinforzato con materassino termoisolante in fibra di poliestere	Condotto flessibile preisolato fonoassorbente DN200 in laminato di alluminio rinforzato con materassino termoisolante in fibra di poliestere
Diametro nominale	DN100	DN125	DN150	DN160	DN200
Materiale	Parete interna in laminato di alluminio, microforata per attenuare il rumore del passaggio dell'aria, a doppio strato con spirale in filo di acciaio armonico. Materassino termoisolante in fibra di poliestere (sp. 25 mm – 16 kg/m ³). Parete esterna in laminato di alluminio rinforzato con film poliolefinico alluminato (flame retardant).				
Raggio di curvatura	da 0,8 a 1 volte il diametro nominale				
Lunghezza bobina	10 m				



Condotto preisolato rigido

Articolo	Condotto preisolato DN125			
Codice articolo	L017SEPS125	L017SEPSBO125-45	L017SEPSBO125-90	L017SEPSV125
				
Descrizione	Condotto preisolato DN125 per isolamento termico e acustico e per protezione dalla condensa dei condotti di presa aria esterna ed espulsione.	Curva preisolata a 45° DN125	Curva preisolata a 90° DN125	Manicotto DN125 per condotto SEPS125
Materiale	EPS	EPS	EPS	EPS
Colore	Grigio	Grigio	Grigio	Grigio
Spessore	15 mm	15 mm	15 mm	22 mm
Lunghezza bobina	1000 mm	R: 200 mm - H: 196 mm	R: 200 mm - H: 284 mm	Altezza 56 mm
Diametro interno	125 mm	125 mm	125 mm	119 mm
Diametro esterno	156 mm	156 mm	156 mm	162 mm

Articolo	Condotto preisolato DN160			
Codice articolo	L017SEPS160	L017SEPSBO160-45	L017SEPSBO160-90	L017SEPSV160
				
Descrizione	Condotto preisolato DN160 per isolamento termico e acustico e per protezione dalla condensa dei condotti di presa aria esterna ed espulsione.	Curva preisolata a 45° DN160	Curva preisolata a 90° DN160	Manicotto DN160 per condotto SEPS160
Materiale	EPS	EPS	EPS	EPS
Colore	Grigio	Grigio	Grigio	Grigio
Spessore	15 mm	15 mm	15 mm	22 mm
Lunghezza bobina	1000 mm	R: 200 mm - H: 208 mm	R: 200 mm - H: 301 mm	Altezza 56 mm
Diametro interno	160 mm	160 mm	160 mm	154 mm
Diametro esterno	191 mm	191 mm	191 mm	197 mm

Articolo	Condotto preisolato DN180		
Codice articolo	L017SEPP180	L017SEPPBO180-90	L017SEPPV180
			
Descrizione	Condotto preisolato DN180 per isolamento termico e acustico e per protezione dalla condensa dei condotti di presa aria esterna ed espulsione.	Curva preisolata a 90° DN180	Manicotto DN180 per condotto SEPP180
Materiale	EPP	EPP	EPP
Colore	Grigio	Grigio	Grigio
Spessore	15 mm	15 mm	30 mm
Lunghezza bobina	1000 mm	R: 215 mm - H: 335 mm	Altezza 85 mm
Diametro interno	180 mm	180 mm	180 mm
Diametro esterno	210 mm	210 mm	240 mm

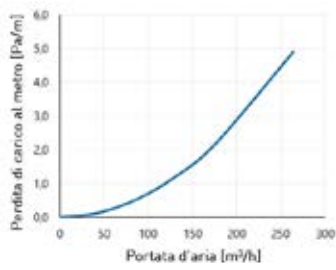
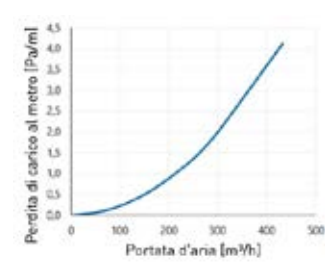
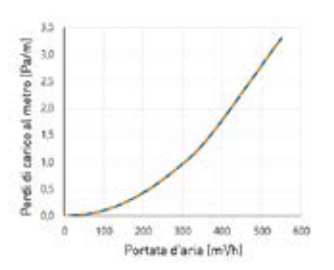
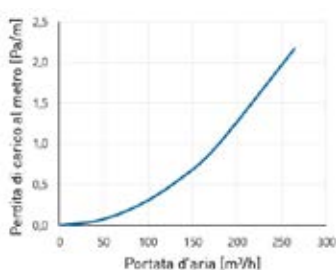
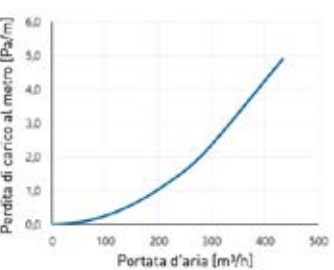
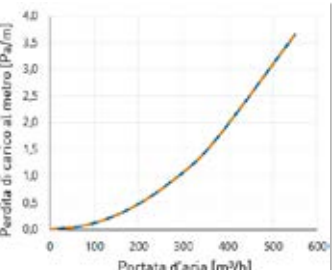
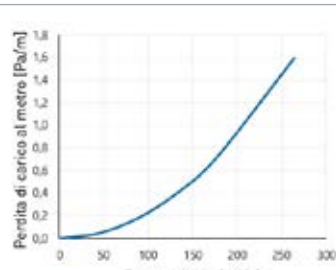
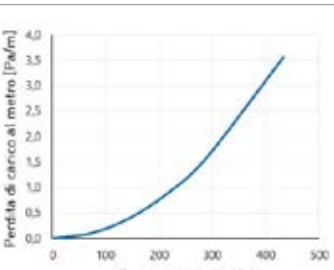
Articolo	Condotto preisolato		
Condotto	SEPS125	SPES160	SEPP180
			
Curva a 90°	SEPSBO125-90	SEPSBO160-90	SEPPBO160-90
			
Curva a 45°	SEPSBO125-45	SEPSBO160-45	-
			

Condotta preisolata IsoPlugg46

Articolo	IsoPlugg46			Collare
Codice articolo	L017IPP125	L017IPPBO125-45	L017IPPV125	L017IPPS125
				
Descrizione	Condotta preisolata per isolamento termico, acustico e protezione dalla condensa per i condotti di presa dell'aria esterna e di espulsione dell'aria esausta DN125	Curva IsoPlugg46 a 45° DN125	Manicotto di giunzione IsoPlugg46 DN125	Collare per il fissaggio del condotto IPP125. Insonorizzazione conforme alla norma DIN 4109.
Materiale	EPP	EPP	EPP	Acciaio
Colore	Antracite	Antracite	Antracite	Zincato
Coeff. di conducibilità termica	0,039 W/m ² K	0,039 W/m ² K	0,039 W/m ² K	-
Densità	60 kg/m ³	60 kg/m ³	60 kg/m ³	-
Lunghezza bobina	333 mm	Raggio 247,5 mm	Altezza 40 mm	-
Diametro interno	125 mm	125 mm	125 mm	195 mm
Diametro esterno	195 mm	195 mm	218 mm	-

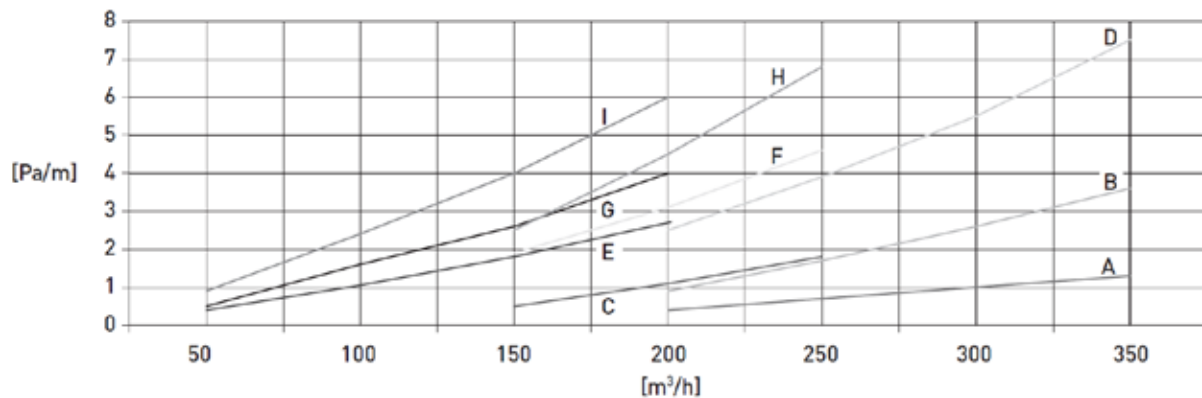

Articolo	IsoPlugg46			Collare
Codice articolo	L017IPP150	L017IPPBO150-45	L017IPPV150	L017IPPS150
				
Descrizione	Condotta preisolata per isolamento termico, acustico e protezione dalla condensa per i condotti di presa dell'aria esterna e di espulsione dell'aria esausta DN150	Curva IsoPlugg46 a 45° DN150	Manicotto di giunzione IsoPlugg46 DN150	Collare per il fissaggio del condotto IPP150. Insonorizzazione conforme alla norma DIN 4109.
Materiale	EPP	EPP	EPP	acciaio
Colore	antracite	antracite	antracite	zincato
Coeff. di conducibilità termica	0,039 W/m ² K	0,039 W/m ² K	0,039 W/m ² K	-
Densità	60 kg/m ³	60 kg/m ³	60 kg/m ³	-
Lunghezza bobina	333 mm	raggio 260 mm	altezza 40 mm	-
Diametro interno	150 mm	150 mm	150 mm	220 mm
Diametro esterno	220 mm	220 mm	256 mm	-

Articolo	IsoPlugg46			Collare
Codice articolo	L017IPP180	L017IPPBO180-45	L017IPPV180	L017IPPS180
				
Descrizione	Condotto preisolato per isolamento termico, acustico e protezione dalla condensa per i condotti di presa dell'aria esterna e di espulsione dell'aria esausta. DN180	Curva IsoPlugg46 a 45° DN180.	Manicotto di giunzione IsoPlugg46 DN180.	Collare per il fissaggio del condotto IPP180. Insonorizzazione conforme alla norma DIN 4109.
Materiale	EPP	EPP	EPP	Acciaio
Colore	Antracite	Antracite	Antracite	Zincato
Coeff. di conducibilità termica	0,039 W/m ² K	0,039 W/m ² K	0,039 W/m ² K	-
Densità	60 kg/m ³	60 kg/m ³	60 kg/m ³	-
Lunghezza bobina	333 mm	-	-	-
Diametro interno	180 mm	180 mm	180 mm	250 mm
Diametro esterno	250 mm	250 mm	289 mm	-



(Pa/m)	Perdita di carico al metro
(m ³ /h)	Portata d'aria
A	Condotto preisolato IsoPlugg46 IPP180
B	Curva a 45° IsoPlugg46 IPPBO180-45
C	Condotto preisolato IsoPlugg46 IPP150
D	Curva a 90° IsoPlugg46 2 x IPPBO180-45
E	Condotto preisolato IsoPlugg46 IPP125
F	Curva a 45° IsoPlugg46 IPPBO150-45
G	Curva a 45° IsoPlugg46 IPPBO125-45
H	Curva a 90° IsoPlugg46 2 x IPPBO150-45
I	Curva a 90° IsoPlugg46 2 x IPPBO125-45

Condotto preisolato IsoPlugg

Articolo	IsoPlugg			
Codice articolo	L017IP1252	L017IPV512	L017IPBO12	L017IPBO62
				
Descrizione	Condotto preisolato IsoPlugg DN125. Protezione dalla condensa per condotti di presa dell'aria esterna e di espulsione dell'aria esausta.	Manicotto di giunzione per condotto preisolato IsoPlugg DN125 (condotti di presa dell'aria esterna e di espulsione dell'aria esausta).	Curva a 45° DN125 per condotto preisolato IsoPlugg. Protezione dalla condensa per condotti di presa dell'aria esterna e di espulsione dell'aria esausta.	Curva a 90° DN125 per condotto preisolato IsoPlugg. Protezione dalla condensa per condotti di presa dell'aria esterna e di espulsione dell'aria esausta.
Materiale	EPE (polietilene espanso)	Materiale plastico	EPE (polietilene espanso)	EPE (polietilene espanso)
Colore	Antracite	Antracite	Antracite	Antracite
Diametro interno/esterno	125 mm/155 mm	125 mm/155 mm	125 mm/155 mm	125 mm/155 mm
Lunghezza	2 m	1 pezzo	1 pezzo	1 pezzo
Sezioni dei condotti	< 150 m³/h	-	< 150 m³/h	< 150 m³/h
Coeff. di conducibilità termica	0,04 W/m²K	-	0,04 W/m²K	0,04 W/m²K
Densità	30 kg/m³	-	30 kg/m³	30 kg/m³
Diametro	DN125	DN125	DN125	DN125

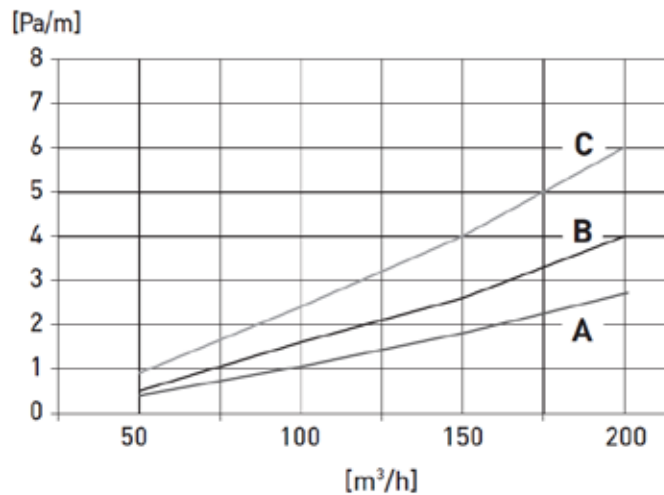

(Pa/m)	Perdita di carico al metro
(m³/h)	Portata d'aria
A	Condotto preisolato IsoPlugg IP125-2
B	Curva a 45° IsoPlugg IPBO1-2
C	Curva a 90° IsoPlugg IPBO6-2

Sistemi di distribuzione

Silenziatori

Articolo	Silenziatore flessibile Pluggit			
Codice articolo	L017SD125-P	L017SD150-P	L017SD180-P	L017SD200P
				
Descrizione	Silenziatore flessibile DN125	Silenziatore flessibile DN150	Silenziatore flessibile DN180	Silenziatore flessibile DN200
Materiale	Cellulosa a pori chiusi con rivestimento in alluminio flessibile.	Cellulosa a pori chiusi con rivestimento in alluminio flessibile.	Cellulosa a pori chiusi con rivestimento in alluminio flessibile.	Cellulosa a pori chiusi con rivestimento in alluminio flessibile.
Colore	Argento	Argento	Argento	Argento
Lunghezza	1.200 mm (inclusi manicotti)	1.200 mm (inclusi manicotti)	1.200 mm (inclusi manicotti)	1.200 mm (inclusi manicotti)
Diametro interno	125 mm	150 mm	180 mm	200 mm
Diametro esterno	225 mm	250 mm	280 mm	300 mm

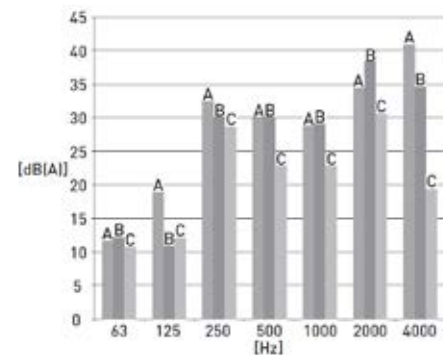
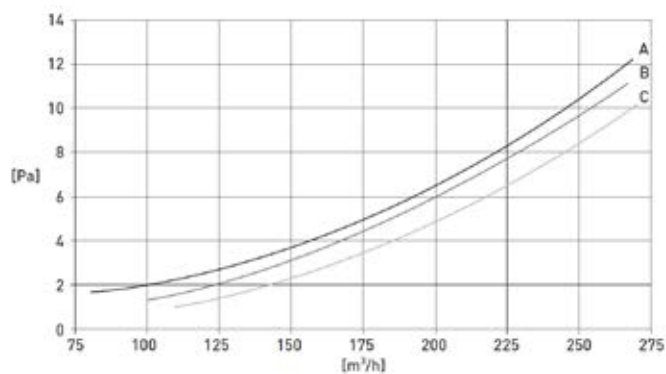

(Pa/m)	Perdita di carico al metro
(m³/h)	Portata d'aria
(dB(A))	Attenuazione
(Hz)	Frequenza
A	Silenziatore SD125-P
B	Silenziatore SD150-P
C	Silenziatore SD180-P

Componenti condotto tondo

Articolo	Kit di montaggio	Kit di installazione PKR75 fino a 50 m ³ /h	Kit di installazione PKR75 fino a 25 m ³ /h
Codice articolo	L017EV150	L017EV750	L017EV725
Descrizione	Kit di base per collettore EV di mandata / estrazione	Kit di installazione per condotto De75 fino a 50 m ³ /h per mandata / estrazione	Kit di installazione per condotto De75 fino a 25 m ³ /h per mandata / estrazione
Materiale	ABS	ABS	ABS
Portata d'aria	fino a 250 m ³ /h	fino a 50 m ³ /h	fino a 25 m ³ /h
Collegamenti	DN150	n.2 De75 - DN150	n.1 De75 - DN150
1	Supporto EH150 (3 pezzi)	Bocchetta EVWS75	Bocchetta EVWS75
2	Raccordo EA150 (1 pezzo)	Modulo di distribuzione EVAE75	Modulo di distribuzione EVAE75
3	Anello stringitubo KR150 (1 pezzo)	Serranda di regolazione RD75	Serranda di regolazione RD75
4	Coperchio terminale EV101 (1 pezzo)	Elemento di protezione EK75	Elemento di protezione EK75
5	-	-	Cappuccio EK75

Composizione collettore EV

1	Raccordo EA150 (kit EV150)																													
2	Modulo di distribuzione EVAE75 (kit EV725 / EV750)																													
3	Coperchio terminale EV101 (kit EV150)																													
4	Serranda di regolazione RD75 (kit EV725 / EV750)																													
5	Supporto EH150 (kit EV150)																													
A	Larghezza raccordo EA150 = 130 mm																													
B	Larghezza modulo EVAE75 = 126 mm																													
C	Larghezza coperchio EV101 = 25,5 mm																													
Dimensioni	<table border="1"> <thead> <tr> <th>n. moduli di distribuzione</th> <th>2</th> <th>3</th> <th>4</th> <th>5</th> <th>6</th> <th>7</th> <th>8</th> <th>9</th> <th>10</th> </tr> </thead> <tbody> <tr> <td>lunghezza collettore</td> <td>305 mm</td> <td>405 mm</td> <td>505 mm</td> <td>605 mm</td> <td>705 mm</td> <td>805 mm</td> <td>905 mm</td> <td>1005 mm</td> <td>1105 mm</td> </tr> </tbody> </table>										n. moduli di distribuzione	2	3	4	5	6	7	8	9	10	lunghezza collettore	305 mm	405 mm	505 mm	605 mm	705 mm	805 mm	905 mm	1005 mm	1105 mm
n. moduli di distribuzione	2	3	4	5	6	7	8	9	10																					
lunghezza collettore	305 mm	405 mm	505 mm	605 mm	705 mm	805 mm	905 mm	1005 mm	1105 mm																					

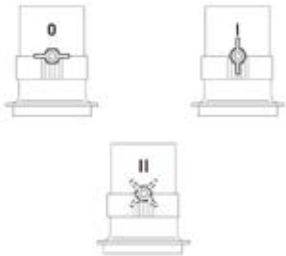
Articolo	Bocchetta DN150-De75	Modulo di distribuzione	Serranda di regolazione
Codice articolo	EVWS75	EVAE75	RD75
			
Descrizione	Bocchetta DN150-De75, doppio attacco De75 laterale	Modulo di distribuzione DN150, doppio attacco De75	Serranda di regolazione condotto tondo De75
Materiale	ABS	ABS	ABS
Colore	Nero	Nero	Nero
Collegamenti	n.2 De75 - DN150	n.2 De75 - DN150	De75
			
A	25 mm	25 mm	0: Valvola completamente chiusa
B	8 mm	126 mm	I: Valvola completamente aperta
C	150 mm	155 mm	II: valvola in posizione intermedia
D	104 mm	-	-
E	155 mm	-	-
F	120 mm	-	-
G	62,5 mm	-	-

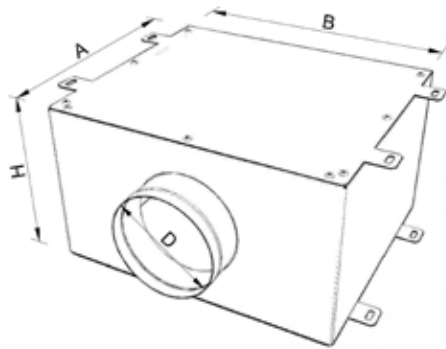
Articolo	Collettore con serrande di regolazione					
Codice articolo	L017BVKC4100	L017BVKC4160	L017BVKC6125	L017BVKC6160	L017BVKC10160	L017BVKC12200
						
Descrizione	Collettore in acciaio zincato isolato internamente con materassino termoacustico.					
	Ingresso DN100	Ingresso DN160	Ingresso DN125	Ingresso DN160	Ingresso DN160	Ingresso DN200
	4 uscite De75/De90 con serrande di regolazione. Inclusi 4 attacchi condotto BPLAS.	4 uscite De75/De90 con serrande di regolazione. Inclusi 4 attacchi condotto BPLAS.	6 uscite De75/De90 con serrande di regolazione. Inclusi 6 attacchi condotto BPLAS.	6 uscite De75/De90 con serrande di regolazione. Inclusi 6 attacchi condotto BPLAS.	10 uscite De75/De90 con serrande di regolazione. Inclusi 10 attacchi condotto BPLAS.	12 uscite De75/De90 con serrande di regolazione. Inclusi 12 attacchi condotto BPLAS.
Materiale	Lamiera di acciaio zincato	Lamiera di acciaio zincato	Lamiera di acciaio zincato	Lamiera di acciaio zincato	Lamiera di acciaio zincato	Lamiera di acciaio zincato
Collegamenti (D)	DN100	DN160	DN125	DN160	DN160	DN200
Diametro attacchi	4 x De75 / De90	4 x De75 / De90	6 x De75 / De90	6 x De75 / De90	10 x De75 / De90	12 x De75 / De90
Profondità (A)	200 mm	200 mm	300 mm	300 mm	350 mm	350 mm
Larghezza (B)	250 mm	250 mm	350 mm	350 mm	550 mm	700 mm
Altezza (H)	200 mm	200 mm	200 mm	200 mm	200 mm	200 mm
						

Articolo	Attacco condotto De75 / De90 con serranda	
Codice articolo	L017BPLA	L017BPLAS
		
Descrizione	Attacco condotto De75 / De90 con serranda per bocchetta BPLG. Per condotto tondo flessibile De75 o De90.	Attacco condotto De75 / De90 con serranda di regolazione per collettore BVKC con leva di regolazione graduata esterna. Per condotto tondo flessibile De75 o De90.
Materiale	ABS	
Dimensione (P x Ø)	80 mm x Ø90 mm	



Articolo	Bocchetta di mandata / estrazione		
Codice articolo	L017BPLG	L017BPLG3	L017ABM50
			
Descrizione	Bocchetta di mandata / estrazione con attacco condotto modulare laterale, posteriore e superiore, incluso un attacco condotto BPLA, 4 tappi, 2 staffe di fissaggio, 1 coperchio frontale. Attenzione: in estrazione prevedere il filtro BPLFGB.	Bocchetta di mandata / estrazione con attacco condotto modulare laterale e posteriore, incluso 3 attacchi condotti BPLA e 3 tappi.	Bocchetta di mandata con doppio ingresso con attacco condotto reversibile per ingresso laterale o posteriore. Attacco condotto per condotto PluggFlex PK150 utilizzabile anche con condotto tondo De75 / De90 utilizzando il raccordo condotto ACR. Collegamento bocchetta con attacco filettato regolabile.
Materiale	ABS	ABS	ABS
Colore	Nero	Nero	Nero
Profondità	90 mm	148 mm	91,5 mm
Altezza	107 mm	100 mm	134 mm
Larghezza	257 mm	347 mm	248 mm
Raccordo condotto	De75 / De90	De75 / De90	2 x PK150

Articolo	Curva a 90° per PluggFlex PKR75	Raccordo da EVAD1 a De75	Raccordo da EVAD1 a De90
Codice articolo	L017BO090-75	L017RS075	L017RS098
			
Descrizione	Curva a 90° per Pluggit PluggFlex PKR75	Raccordo (F/F) per collegare all'EVAD1 il condotto tondo De75. Guarnizione in gomma incluso.	Raccordo (F/F) per collegare all'EVAD1 il condotto tondo De90. Guarnizione in gomma incluso.
Materiale	ABS	ABS	ABS
Collegamenti	-	EVAD1 / De75	EVAD1 / De90
Diametro attacchi	-	Ovale 95/65 x De75	Ovale 95/65 x De90
Raggio	76 mm	-	-

Componenti dei sistemi di distribuzione VT ed EV

Articolo	Prolunga per bocchetta ABM50		Raccordo (M/F)	
Codice articolo	L017MTA50		L017ACR75	L017ACR90
				
Descrizione	Prolunga per bocchetta ABM50		Raccordo (M/F) da De75 a innesto per PK150	Raccordo (M/F) da De90 a innesto per PK150
Materiale	ABS		ABS	ABS
Lunghezza	280 mm		-	-
Diametro	125 mm		-	-

Articolo	Raccordo (M/M)		Raccordo (M/F)	
Codice articolo	L017KA75-150		L017KA75-152	
				
Descrizione	Raccordo (M/M) da PKR75 a PK150		Raccordo (M/F) da PKR75 a innesto per PK150	
Materiale	ABS		ABS	
Colore	nero		nero	
Collegamenti	PKR75 (maschio) / PK150 (maschio)		PKR75 (maschio) / innesto per PK150 (femmina)	
Dimensioni	123 mm x 104 mm x 65 mm (P x L x H)		123 mm x 108 mm x 65 mm (P x L x H)	

Articolo	Kit di installazione Pluggit		
Codice articolo	L017EV100	L017EV500	L017BR150
			
Descrizione	Kit di installazione fino a 50 m ³ /h per condotto PluggFlex SL080-1	Kit di installazione fino a 50 m ³ /h per condotto PluggFlex PK150	Raccordo DN150 con coperchi di protezione per la posa nel calcestruzzo e per la predisposizione delle casseforme.
Materiale	ABS	ABS	ABS
Colore	Nero	Nero	Nero
Kit	Per condotto PluggFlex SL080-1	Per condotto PluggFlex PK150	DN150
Composto di	N. 1 serranda di regolazione EVAD1 N. 1 bocchetta EVWS1 N. 2 anelli stringitubo DN150 N. 1 griglia EVBS1 con filtro e portafiltro N. 1 elemento di protezione	N. 1 serranda di regolazione EVAD N. 1 raccordo EVM80-150 N. 1 bocchetta EVWS4 N. 2 anelli stringitubo DN150 N. 1 griglia EVBS1 con filtro e portafiltro N. 1 elemento di protezione	-

Componenti dei sistemi di distribuzione EV

Articolo	Serranda di regolazione	Manicotto a gomito		
Codice articolo	L017EVAD1	L017EVWS1	L017EVWS3	L017EVWS4
				
Descrizione	Modulo di regolazione DN150 con serranda di regolazione, raccordo ovale DN80.	Bocchetta DN150-80, attacco DN80 ovale laterale. Incluso elemento di protezione.	Bocchetta DN150-80, attacco DN80 posteriore. Incluso elemento di protezione.	Bocchetta DN150-PK150, attacco PK150 laterale. Incluso elemento di protezione.
Materiale	ABS	ABS	ABS	ABS
Colore	Nero	Nero	Nero	Nero
Diametro	DN150/raccordo ovale DN80	DN150/raccordo ovale DN80	DN150-80	DN150-PK150
Altezza	104,2 mm	104,2 mm	104,2 mm	104,2 mm
Raccordo per	Componenti del sistema di distribuzione EV	Componenti del sistema di distribuzione EV	Componenti del sistema di distribuzione EV	Componenti del sistema di distribuzione EV

Articolo	Raccordo di riduzione		Raccordo a T	
Codice articolo	L017EVM80-150	L017BO080-150	L017TS150	L017TS180
				
Descrizione	Raccordo dritto (F/M) da EVAD1 a PK150	Raccordo a 90° (F/M) da EVAD1 a PK150	Raccordo a T DN150-150-150.	Raccordo a T DN180-180-180.
Materiale	ABS	ABS	lamiera in acciaio	lamiera in acciaio
Colore	Nero	Nero	Zincato	Zincato
Diametro	PK150 / DN80	PK150 / DN80	DN150	DN180

Componenti dei sistemi di distribuzione VT

Articolo	Diffusore			
Codice articolo	L017PL180D	L017PL180W	L017PL180V	L017PL180B
				
Descrizione	Kit diffusore di mandata per PK150 per montaggio a pavimento, attacco centrale sul lato lungo.	Kit diffusore di mandata per PK150 per montaggio a parete, attacco centrale sul lato lungo.	Kit diffusore di mandata per PK150, attacco centrale sul lato corto.	Kit diffusore di mandata per PK150, attacco centrale sul lato posteriore.
Materiale	ABS	ABS	ABS	ABS
Colore	Nero	Nero	Nero	Nero
Dimensioni (L x P x H)	304 x 140 x 75 mm	304 x 140 x 75 mm	304 x 140 x 75 mm	304 x 140 x 75 mm
Composto di :	N.1 diffusore H75 mm N.2 distanziali H25 mm N.1 coperchio installazione N.1 borchia	N.1 diffusore H75 mm N.1 coperchio installazione N.1 borchia N.1 curva BO090-150	N.1 diffusore H75 mm N.1 coperchio installazione N.1 borchia	N.1 diffusore H75 mm N.1 coperchio installazione N.1 borchia
Raccordo condotto	PK150	PK150	PK150	PK150

Articolo	Diffusore		
Codice articolo	L017PL230D	L017PL230W	L017PL230B
			
Descrizione	Kit diffusore di mandata per PK200 per montaggio a pavimento, attacco centrale sul lato lungo.	Kit diffusore di mandata per PK200 per montaggio a parete, attacco centrale sul lato lungo.	Kit diffusore di mandata per PK200, attacco centrale sul lato posteriore.
Materiale	ABS	ABS	ABS
Colore	Nero	Nero	Nero
Dimensioni (L x P x H)	304 x 140 x 75 mm	304 x 140 x 75 mm	304 x 140 x 75 mm
Composto di :	N.1 diffusore H75 mm N.2 distanziali H25 mm N.1 coperchio installazione N.1 borchia	N.1 diffusore H75 mm N.1 coperchio installazione N.1 borchia N.1 curva BO090-200	N.1 diffusore H75 mm N.1 coperchio installazione N.1 borchia
Raccordo condotto	PK200	PK200	PK200

Articolo	Collettore di distribuzione VT	Distributore VT
Codice articolo	L017VT500	L017VT530
		
Descrizione	Kit di base per collettore di mandata VT. Composto di: N.1 collettore di distribuzione N.2 coperchi laterali VT501 N.1 coperchio DN150 VT502	Distributore per PK150 con serranda di regolazione
Materiale	ABS	ABS
Colore	Nero	Nero
Larghezza/altezza/profondità	220 mm / 266 mm / 117 mm	120 mm / 355 mm / 117 mm

Raccordi PK150

Articolo	Riduzione		Deviazione a Y
Codice articolo	L017RS150-200	L017RS200-150	L017YS150-150-150
			
Descrizione	Raccordo (M/F) da PK150 a PL230D/W/B	Riduzione (M/M) da PK200 a PK150 (M/M)	Deviazione a Y (M/M/M) per PK150
Materiale	ABS	ABS	ABS
Larghezza	158 mm (PL230)/104 mm (PK150)	158 mm (PK200)/104 mm (PK150)	104 mm (ogni raccordo con PK150)
Altezza	55 mm	55 mm	48 mm
Lunghezza	110 mm	110 mm	170 mm

Articolo	Raccordo per PK150	Curva verticale	Curva orizzontale
Codice articolo	L017UA150	L017BO090-150	L017BS090-150
			
Descrizione	Raccordo (M/M) per PK150	Curva verticale a 90° per PK150	Curva orizzontale a 90° per PK150
Materiale	ABS	ABS	ABS
Larghezza	104 mm (PK150)	104 mm	104 mm
Altezza	39 mm	48 mm	48 mm
Lunghezza	85 mm	167 mm	164 mm

Raccordi PK200

Articolo	Raccordo per PK200	Curva verticale	Curva orizzontale	Deviazione a Y
Codice articolo	L017UA200	L017BO090-200	L017BS090-200	L017YS200
				
Descrizione	Raccordo (M/M) per PK200	Curva verticale a 90° per PK200	Curva orizzontale 90° per PK200	Deviazione a Y (M/M/M) per PK200
Materiale	ABS	ABS	ABS	ABS
Larghezza	158 mm (PK200)	158 mm	158 mm	158 mm (ogni raccordo con PK200)
Altezza	55 mm	55 mm	55 mm	55 mm
Lunghezza	104 mm	145 mm	225 mm	225 mm

Articolo	Raccordo condotto		Deviazione a Y
Codice articolo	L017KA080-200	L017KA125-200	L017YS200-150-150
			
Descrizione	Raccordo condotto (M/M) da PK200 a DN80	Raccordo condotto (M/M) da PK200 a DN125	Deviazione a Y (F/M/M) da PK200 a n. 2 PK150
Materiale	ABS	ABS	ABS
Colore	-	-	Nero
Larghezza	158 mm (PK200), 80 mm (SL080)	158 mm (PK200)	227,2 mm (PK150 = 103,5 mm, PK200 = 170 mm)
Altezza	70 mm (raccordo con SL080)	135 mm (diametro SL125)	48,5 mm
Lunghezza	130 mm	145 mm	167 mm

Componenti distribuzione

Articolo	Plenum attacco posteriore		Plenum attacco laterale	
Codice articolo	L017PBZ1160	L017PBZ1200	L017PBZ2160	L017PBZ2200
				
Descrizione	Plenum 400x200 DN160, attacco posteriore	Plenum 500x200 DN200, attacco posteriore	Plenum 400x200 DN160, attacco laterale	Plenum 500x200 DN200, attacco laterale
Materiale	Lamiera	Lamiera	Lamiera	Lamiera
Collegamento	DN160 posteriore	DN200 posteriore	DN160 laterale	DN200 laterale
Larghezza	400 mm (+ 12 mm di cornice)	500 mm (+ 12 mm di cornice)	400 mm (+ 12 mm di cornice)	500 mm (+ 12 mm di cornice)
Altezza	200 mm (+ 12 mm di cornice)	200 mm (+ 12 mm di cornice)	200 mm (+ 12 mm di cornice)	200 mm (+ 12 mm di cornice)
Profondità	200 mm	200 mm	280 mm	320 mm



Articolo	Deviazione a Y a 45°			Riduzione	
Codice articolo	L017CL12545	L017CL16045	L017CL20045	L017RED160125	L017RED200160
					
Descrizione	Deviazione a Y in lamiera DN125 a 45°	Deviazione a Y in lamiera DN160 a 45°	Deviazione a Y in lamiera DN200 a 45°	Riduzione in acciaio da DN160 a DN125	Riduzione in acciaio da DN200 a DN160
Materiale	Lamiera	Lamiera	Lamiera	Lamiera di acciaio zincato	Lamiera di acciaio zincato
Diametro	3 x DN125	3 x DN160	3 x DN200	Da DN160 a DN125	Da DN200 a DN160



Articolo	Riduzione		Plenum combinato di immissione
Codice articolo	L017RED125100	L017RED160125P	L017VMCL1
			
Descrizione	Riduzione in plastica da DN160 a DN100	Riduzione in plastica da DN160 a DN125	Plenum combinato per VMC e climatizzazione con doppio attacco posteriore De75 / De90 + DN150
Materiale	Plastica	Plastica	Lamiera di acciaio zincato
Isolamento	-	-	Esterno in polietilene sp. 6 mm
Dimensioni	-	-	(H x L x P) 100 mm x 400 mm x 122 mm
Diametro	Da DN125 a DN100	Da DN160 a DN125	De75 / De90 + DN150

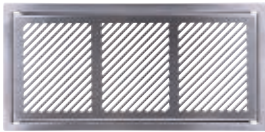
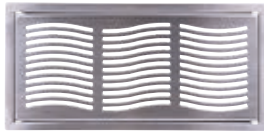

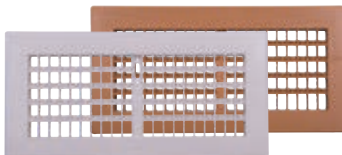
Coperture e Griglie interne



Coperture e griglie standard



Articolo	Griglia di copertura		
Codice articolo	L017PL126	L017PL127	L017PL128
			
Descrizione	Griglia di mandata in acciaio inox, design Square con telaio a incasso per montaggio a parete e a pavimento, per diffusore PL.	Griglia di mandata in acciaio inox, design Bar con telaio a incasso per montaggio a parete e a pavimento, per diffusore PL.	Griglia di mandata in acciaio inox, design Wave con telaio a incasso per montaggio a parete e a pavimento, per diffusore PL.
Montaggio a parete	Sì	Sì	Sì
Montaggio a pavimento	Sì	Sì	Sì
Montaggio a soffitto	No	No	No
Materiale	Acciaio inox	Acciaio inox	Acciaio inox
Colore/superficie	Spazzolato	Spazzolato	Spazzolato
Lunghezza	320 mm	320 mm	320 mm
Larghezza	155 mm	155 mm	155 mm
Altezza	1,5 mm	1,5 mm	1,5 mm
Aria di mandata	PL180/PL230	PL180/PL230	PL180/PL230
Aria viziata estratta	No	No	No



Articolo	Griglia di copertura		
Codice articolo	L017PL129	L017PL120 / L017PL120-BRAUN	L017PL121
			
Descrizione	Griglia di mandata in acciaio inox, design Circle con telaio a incasso per montaggio a parete e a pavimento, per diffusore PL.	Griglia di mandata in plastica per montaggio a parete e a pavimento, per diffusore PL.	Griglia di mandata in acciaio inox per montaggio a parete e a soffitto, per diffusore PL.
Montaggio a parete	Sì	Sì	Sì
Montaggio a pavimento	Sì	Sì	No
Montaggio a soffitto	No	-	Sì
Materiale	Acciaio inox	ABS	Acciaio inox
Colore/superficie	Spazzolato	Bianco, simile RAL 9003 / Marrone	Spazzolato
Lunghezza	320 mm	333 mm	374 mm
Larghezza	155 mm	165 mm	164 mm
Altezza	1,5 mm	23 mm	3 mm
Aria di mandata	PL180/PL230	PL180/PL230	PL180/PL230
Aria viziata estratta	No	No	No



Articolo	Griglia di copertura	Diffusore iQoanda	Kit per estrazione aria viziata
Codice articolo	L017PL122	L017RKO150	L017REV150
			
Descrizione	Griglia di mandata in alluminio, con telaio a incasso per montaggio a parete e a pavimento, per diffusore PL.	Diffusore iQoanda per collegamento a PK150 con possibilità di orientamento del flusso d'aria.	Kit per estrazione aria viziata per collegamento a PK150 incluso filtro Bulpren.
Montaggio a parete	Sì	Sì	Sì
Montaggio a pavimento	Sì	No	No
Montaggio a soffitto	No	No	No
Materiale	Alluminio	ABS	ABS
Colore/superficie	Anodizzato	Bianco	Bianco
Lunghezza	325 mm	101 mm	145 mm
Larghezza	165 mm	346 mm	214 mm
Altezza	53 mm	56 mm	214 mm
Aria di mandata	PL180/PL230	Sì	No
Aria viziata estratta	No	No	Sì

Articolo	Copertura di mandata per diffusore EV		
Codice articolo	L017PL131	L017PL132	L017PL133
			
Descrizione	Griglia di mandata in acciaio inox, design Circle per montaggio a parete, a pavimento e a soffitto, per bocchetta EV, fissaggio con viti.	Griglia di mandata in acciaio inox, design Wave per montaggio a parete, a pavimento e a soffitto, per bocchetta EV, fissaggio con viti.	Griglia di mandata in acciaio inox, design Bar per montaggio a parete, a pavimento e a soffitto, per bocchetta EV, fissaggio con viti.
Montaggio a parete	Sì	Sì	Sì
Montaggio a pavimento	Sì	Sì	Sì
Montaggio a soffitto	Sì	Sì	Sì
Materiale	Acciaio inox	Acciaio inox	Acciaio inox
Colore/superficie	Spazzolato	Spazzolato	Spazzolato
Lunghezza	190 mm	190 mm	190 mm
Larghezza	190 mm	190 mm	190 mm
Altezza	2,5 mm	2,5 mm	2,5 mm
Aria di mandata	EVWS1/EVWS3/EVWS4/EVWS75	EVWS1/EVWS3/EVWS4/EVWS75	EVWS1/EVWS3/EVWS4/EVWS75
Aria viziata estratta	No	No	No

Articolo	Copertura di mandata per diffusore EV		Copertura di estrazione per diffusore EV	
Codice articolo	L017PL134		L017EVBP2	L017EVBP3
				
Descrizione	Griglia di mandata in acciaio inox, design Square per montaggio a parete, a pavimento e a soffitto, per bocchetta EV, fissaggio con viti.		Griglia di estrazione in acciaio inox, design Circle per montaggio a parete e a soffitto, con filtro Bulpren, per bocchetta EV	Griglia di estrazione in acciaio inox, design Wave per montaggio a parete e a soffitto, con filtro Bulpren, per bocchetta EV.
Montaggio a parete	Sì		Sì	Sì
Montaggio a pavimento	Sì		No	No
Montaggio a soffitto	Sì		Sì	Sì
Materiale	Acciaio inox		Acciaio inox	Acciaio inox
Colore/superficie	Spazzolato		Spazzolato	Spazzolato
Lunghezza	190 mm		200 mm	200 mm
Larghezza	190 mm		200 mm	200 mm
Altezza	2,5 mm		5,5 mm	5,5 mm
Aria di mandata	EVWS1/EVWS3/EVWS4/EVWS75		No	No
Aria viziata estratta	No		EVWS1/EVWS3/EVWS4/EVWS75	EVWS1/EVWS3/EVWS4/EVWS75



Articolo	Copertura di estrazione per diffusore EV	
Codice articolo	L017EVBP4	L017EVBP5
		
Descrizione	Griglia di estrazione in acciaio inox, design Bar per montaggio a parete e a soffitto, con filtro Bulpren, per bocchetta EV.	Griglia di estrazione in acciaio inox, design Square per montaggio a parete e a soffitto, con filtro Bulpren, per bocchetta EV.
Montaggio a parete	Sì	Sì
Montaggio a pavimento	No	No
Montaggio a soffitto	Sì	Sì
Materiale	Acciaio inox	Acciaio inox
Colore/superficie	Spazzolato	Spazzolato
Lunghezza	200 mm	200 mm
Larghezza	200 mm	200 mm
Altezza	5,5 mm	5,5 mm
Aria di mandata	No	No
Aria viziata estratta	EVWS1/EVWS3/EVWS4/EVWS75	EVWS1/EVWS3/EVWS4/EVWS75

Articolo	Copertura di mandata per diffusore EV	Griglia standard	Elemento di copertura
Codice articolo	L017EVBP6	L017EVDB1	L017EVAB1 / L017EVAB2
			
Descrizione	Copertura per diffusore di mandata in acciaio inox, design Circle, forma rotonda, per montaggio a parete, a pavimento e a soffitto senza filtro.	Griglia in plastica, bianca per EVBS1.	Elemento di copertura con fissaggio a scatto per EVDB1.
Montaggio a parete	Sì	Sì	Sì
Montaggio a pavimento	No	No	No
Montaggio a soffitto	Sì	Sì	Sì
Materiale	Acciaio inox	Materiale plastico ABS	Materiale plastico
Colore/superficie	Spazzolato	Bianco, simile RAL 9003	Bianco, simile RAL 9003 o grigio
Lunghezza	-	-	210 mm
Larghezza	-	-	210 mm
Profondità	-	10 mm	15 mm
Diametro	200 mm	187 mm	187 mm

Articolo	Griglia per bocchetta BPLG		
Codice articolo	L017BPL151	L017BPL152	L017BPL160
			
Descrizione	Griglia in acciaio verniciato lucido per bocchetta BPLG	Griglia in acciaio verniciato lucido per bocchetta BPLG	Griglia in acciaio verniciato lucido per bocchetta BPLG
Montaggio	Parete / pavimento / soffitto	Parete / pavimento / soffitto	Parete / pavimento / soffitto
Materiale	Acciaio verniciato lucido	Acciaio verniciato lucido	Alluminio
Colore	RAL 9003	RAL 9003	RAL 9003
Larghezza	280 mm	280 mm	285 mm
Altezza	130 mm	130 mm	135 mm
Spessore	3 mm	3 mm	5 mm
Installazione	Mandata / estrazione	Mandata / estrazione	Mandata / estrazione

Articolo		Diffusore per bocchetta ABM50	
Codice articolo	L017BDOP80	L017BDOP125	
			
Descrizione	Diffusore di mandata per bocchetta ABM50, con alette per regolare la direzione del flusso.		
Montaggio	Parete / soffitto		
Materiale	Plastica		
Colore	Bianco		
Lunghezza	151 mm	205 mm	
Larghezza	151 mm	205 mm	
Altezza	25 mm	25 mm	
Installazione	Mandata / estrazione		

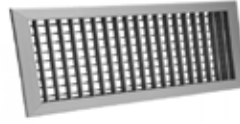
Articolo		Griglia per plenum PBZ1 e PBZ2			
Codice articolo	L017GRA400	L017GRA500	L017GRA400D	L017GRA500D	
					
Descrizione	Griglia 400x200 bianca RAL9016 per PBZ1-160 e PBZ2-160 ad alette fisse inclinate a 45° con passo 25 mm.	Griglia 500x200 bianca RAL9016 per PBZ1-200 e PBZ2-200 ad alette fisse inclinate a 45° con passo 25 mm.	Griglia 400x200 bianca RAL9010 per PBZ1-160 e PBZ2-160 a schermo forellato.	Griglia 500x200 bianca RAL9010 per PBZ1-200 e PBZ2-200 a schermo forellato.	
Montaggio	Parete / soffitto	Parete / soffitto	Parete / soffitto	Parete / soffitto	
Materiale	Alluminio anodizzato	Alluminio anodizzato	Lamiera di acciaio verniciato	Lamiera di acciaio verniciato	
1Colore	RAL 9016	RAL 9016	RAL 9010	RAL 9010	
Lunghezza	431 mm	531 mm	435 mm	535 mm	
Larghezza	231 mm	231 mm	235 mm	235 mm	
Altezza	5 mm	5 mm	5 mm	5 mm	
Installazione	Ricircolo	Ricircolo	Ricircolo	Ricircolo	



Articolo	Griglia per bocchetta BPLG3	Griglia per plenum VMCL1	
Codice articolo	L017BPL360	L017VMCL400D	VMCL400S
			
Descrizione	Griglia in acciaio zincato verniciato RAL9003 per BPLG3.	Griglia a doppio filare di alette orientabili in alluminio anodizzato per VMCL1.	Griglia a singolo filare di alette fisse in alluminio anodizzato per VMCL1.
Montaggio	Parete / pavimento / soffitto	Parete	Parete / pavimento / soffitto
Materiale	Acciaio verniciato lucido	Alluminio anodizzato	Alluminio anodizzato
Colore	RAL 9003	RAL 9010	RAL 9010
Lunghezza	380 mm	431 mm	435 mm
Larghezza	180 mm	131 mm	135 mm
Altezza	8 mm	5 mm	5 mm
Installazione	Mandata / estrazione	Mandata	Mandata

Coperture di design PluggLine Slot e iQoanda



Articolo	Copertura PluggLine Design Slot	Copertura PluggLine Design iQoanda Kit di mandata	Copertura PluggLine Design iQoanda Kit di estrazione
Codice articolo	L017EVB10S	L017EVB7S	L017EVB11S
			
Descrizione	Copertura in acciaio inox spazzolato con 2 aperture lineari 10 mm x 390 mm (H x L). Incluso plenum EVWS5 in plastica con 2 attacchi condotto F150 per PK150.	Copertura di mandata in ABS con alette deflettrici, incluso plenum EVWS5 in plastica con 2 attacchi condotto F150 per PK150.	Copertura di estrazione in ABS con filtro Bulpren, incluso plenum EVWS5 in plastica con 2 attacchi condotto F150 per PK150.
Montaggio	Incassata a parete	Incassata a parete	Incassata a parete
Collegamento	N. 2 PK150	N. 2 PK150	N. 2 PK150
Utilizzo per	Estrazione dell'aria viziata	Mandata	Estrazione dell'aria viziata
Lunghezza	Copertura 420 mm/ bocchetta a parete 420 mm	Copertura 450 mm/ diffusore a parete 412 mm	Copertura 450 mm/ bocchetta a parete 412 mm
Larghezza	Copertura 115 mm/ bocchetta a parete 105 mm	Copertura 125 mm/ diffusore a parete 105 mm	Copertura 125 mm/ bocchetta a parete 105 mm
Portata d'aria max	45 m ³ /h	45 m ³ /h	45 m ³ /h
Materiale	Acciaio inox/ABS	ABS	ABS
Profondità plenum	95 mm	95 mm	95 mm
Profondità griglia	25 mm	-	-

Coperture di design PluggLine

Articolo	Plenum a pavimento di design PluggLine
Codice articolo	L017PL200-1
	
Descrizione	Plenum a pavimento di design PluggLine. Montaggio a pavimento, con coperchio di protezione, piedini regolabili e staffette di fissaggio per il diffusore. Per i diffusori: PL180D/PL230D/PL180B/PL230B/PL204.
Montaggio a parete	No
Montaggio a pavimento	Sì
Montaggio a soffitto	No
Materiale	Materiale plastico
Colore/superficie	Nero
Lunghezza	888 mm
Larghezza	175 mm
Altezza	111 mm – 217 mm (altezza pavimento finito)
Aria di mandata	PL180/PL230
Aria viziata estratta	No

Articolo	Copertura di design PluggLine		
Codice articolo	L017PL201-1	L017PL202-1	L017PL203-1
			
Descrizione	Copertura di design PluggLine con funzione di diffusore di mandata per montaggio a pavimento. Copertura in acciaio inox oppure dello stesso materiale del pavimento.	Copertura di design PluggLine con funzione di diffusore di mandata per montaggio a pavimento. Copertura in acciaio inox per 1/3 o per 2/3 dello stesso materiale del pavimento.	Copertura di design PluggLine con funzione di diffusore di mandata per montaggio a pavimento. Copertura con al centro acciaio inox o lo stesso materiale del pavimento.
Montaggio a parete	No	No	No
Montaggio a pavimento	Sì	Sì	Sì
Montaggio a soffitto	No	No	No
Materiale	Acciaio inox	Acciaio inox	Acciaio inox
Colore/superficie	Spazzolata	Spazzolata	Spazzolata
Lunghezza	852 mm	852 mm	852 mm
Larghezza	140 mm	140 mm	140 mm
Altezza	6 mm – 23 mm (altezza rivestimento)	6 mm – 23 mm (altezza rivestimento)	6 mm – 23 mm (altezza rivestimento)
Aria di mandata	PL200-1	PL200-1	PL200-1
Aria viziata estratta	No	No	No

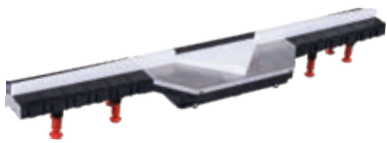
Copertura PluggLine Design Shadow

Articolo	Plenum a pavimento PluggLine Design Shadow	Copertura per diffusore di mandata PluggLine Design Shadow
Codice articolo	L017PL220	L017PL221
		
Descrizione	Plenum a pavimento PluggLine Design Shadow. Montaggio a pavimento. Con piedini regolabili in altezza.	Copertura PluggLine Design Shadow in acciaio inox con apertura per la pulizia.
Montaggio	A filo pavimento	A filo pavimento per PL220
Collegamento	PL180/PL230	PL220
Utilizzo per	Aria di mandata	Aria di mandata
Lunghezza	1.000 mm	1.000 mm x 15 mm
Accorciabile fino a	500 mm	500 mm x 15 mm
Portata d'aria max	35 m ³ /h	35 m ³ /h
Materiale	Materiale plastico	Acciaio inox
Regolabile in altezza	Sì	Sì
Materiale del pavimento	-	Max 15 mm



Griglie esterne e Torrini

Griglie esterne

Articolo	Griglia esterna DN125	Griglia esterna DN150
Codice articolo	L017WSG-125K	L017WSG-150K
		
Descrizione	Griglia esterna DN125 per presa aria esterna o espulsione.	Griglia esterna DN150 per presa aria esterna o espulsione.
Materiale	Materiale plastico (ABS)	Materiale plastico (ABS)
Colore	Bianco, simile RAL 9003	Bianco, simile RAL 9003
Dimensioni	265 mm x 265 mm x 18 mm	265 mm x 265 mm x 18 mm
Profondità raccordo	71,5 mm	71,5 mm

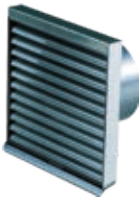
Articolo	Griglia esterna		
Codice articolo	L017WSG1251	L017WSG1501	L017WSG1801
			
Descrizione	Griglia esterna DN125	Griglia esterna DN150	Griglia esterna DN180
Materiale	Acciaio inox	Acciaio inox	Acciaio inox
Colore/superficie	Verniciata incolore	Verniciata incolore	Verniciata incolore
Larghezza	252 mm	282 mm	312 mm
Altezza	266 mm	296 mm	326 mm
Profondità griglia	31 mm	31 mm	31 mm
Profondità raccordo	99 mm	99 mm	99 mm
Diametro raccordo	124 mm	149 mm	179 mm

Articolo	Griglia esterna	
Codice articolo	L017WH1501	L017WH180-1
		
Descrizione	Griglia a parete da esterno DN150	Griglia a parete da esterno DN180
Materiale	Lamiera di acciaio	Lamiera di acciaio
Colore/superficie	Bianco, simile RAL 9016, verniciata a polvere	Bianco, simile RAL 9016, verniciata a polvere
Larghezza/altezza	250 mm/312 mm	287 mm/352 mm

Griglie esterne combinate



Articolo	Griglia esterna combinata orizzontale		
Codice articolo	L017WSG125D1	L017WSG150D-1	L017WSG180D1
			
Descrizione	Griglia esterna combinata orizzontale DN125 in lamiera d'acciaio, verniciata a polvere.	Griglia esterna combinata orizzontale DN150 in lamiera d'acciaio, verniciata a polvere.	Griglia esterna combinata orizzontale DN180 in lamiera d'acciaio, verniciata a polvere.
Materiale	Lamiera di acciaio	Lamiera di acciaio	Lamiera di acciaio
Colore/superficie	Bianco RAL 9003 verniciata a polvere	Bianco RAL 9003 verniciata a polvere	Bianco RAL 9003 verniciata a polvere
Larghezza	492 mm	545 mm	552 mm
Altezza	295 mm	327 mm	327 mm
Profondità griglia	76 mm	95 mm	95 mm
Profondità raccordo	99 mm	99 mm	99 mm
Diametro raccordo	124 mm	149 mm	179 mm
Interasse	245 mm	275 mm	275 mm

Articolo		Griglia esterna combinata verticale	
Codice articolo	L017WSG125DS	L017WSG150DS	
			
Descrizione	Griglia esterna combinata verticale DN125 in lamiera di acciaio, verniciata a polvere.	Griglia esterna combinata verticale DN150 in lamiera di acciaio, verniciata a polvere.	
Materiale	Lamiera di acciaio	Lamiera di acciaio	
Colore/superficie	RAL 9003, verniciato a polvere	RAL 9003, verniciato a polvere	
Larghezza	245 mm	270 mm	
Altezza	498 mm	557 mm	
Profondità griglia	76 mm	93 mm	
Profondità raccordo	99 mm	99 mm	
Diametro raccordo	124 mm	149 mm	
Interasse	205 mm	230 mm	

Articolo		Griglia esterna combinata verticale	
Codice articolo	L017WSG125DSVA	L017WSG150DSVA	
			
Descrizione	Griglia esterna combinata verticale DN125 in acciaio inox	Griglia esterna combinata verticale DN150 in acciaio inox	
Materiale	Lamiera di acciaio	Lamiera di acciaio	
Colore/superficie	Incolore	Incolore	
Larghezza	245 mm	270 mm	
Altezza	498 mm	557 mm	
Profondità griglia	76 mm	93 mm	
Profondità raccordo	99 mm	99 mm	
Diametro raccordo	124 mm	149 mm	
Interasse	205 mm	230 mm	



Torrini a tetto

Articolo	Torrino DN180	
Codice articolo	L017DHBS-180	L017DHBR-180
		
Descrizione	Torrino DN180, isolato, lamiera di acciaio zincata con rivestimento di alluminio. N. 1 cappello nero, pendenza tetto 6° – 60° N. 1 elemento di base isolato N. 1 coppo universale nero N. 1 kit di viti N. 1 riduzione da DN180 a DN150	Torrino DN180, isolato, lamiera di acciaio zincata con rivestimento di alluminio. N. 1 cappello rosso, pendenza tetto 6° – 60° N. 1 elemento di base isolato N. 1 coppo universale rosso N. 1 kit di viti N. 1 riduzione da DN180 a DN150
Materiale	Lamiera di acciaio zincata con rivestimento di alluminio	Lamiera di acciaio zincata con rivestimento di alluminio
Colore/superficie	Nero	Rosso
Altezza	230 mm	230 mm
Altezza totale	850 mm	850 mm
Diametro sotto	178 mm	178 mm
Diametro sopra	218 mm	218 mm
Diametro bocchetta	310 mm	310 mm

Articolo	Torrino DN150	
Codice articolo	L017DH160-KS	L017DH160-KR
		
Descrizione	Torrino isolato DN160, materiale plastico nero. N. 1 torrino nero (pendenza tetto 25° – 45°) N. 1 scossalina universale di piombo N. 1 fascetta di fissaggio N. 1 anello stringitubo	Torrino isolato DN160, materiale plastico rosso. N. 1 torrino rosso (pendenza tetto 25° – 45°) N. 1 scossalina universale in materiale plastico N. 1 fascetta di fissaggio N. 1 anello stringitubo
Materiale	Torrino in materiale plastico/scossalina di piombo	Torrino in materiale plastico/scossalina in materiale plastico
Colore/superficie	Nero	Rosso
Altezza	1.000 mm	1.000 mm
Altezza totale	1.160 mm	1.160 mm
Diametro sotto	150 mm	150 mm
Diametro sopra	166 mm	166 mm
Diametro bocchetta	264 mm	264 mm

Accessori per la distribuzione

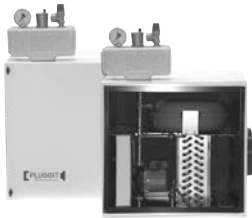

Scambiatore geotermico ad acqua glicolata

Articolo	Scambiatore geotermico ad acqua glicolata	Centralina
Codice articolo	L017SWT1801	L017SWT180S1
		
Descrizione	Scambiatore geotermico ad acqua glicolata completo di pompa di circolazione e componenti di sicurezza, 2 attacchi laterali DN180.	Centralina per SWT180-1
Materiale	Lamiera in acciaio, verniciata a polvere	Scatola in materiale plastico
Collegamento condotti	ø 180 mm	-
Collegamento tubazioni acqua glicolata	Tubo di rame 15 x 1 mm	-
Portata d'aria	Max 450 m ³ /h	-
Portata acqua glicolata	Max 3,2 m ³ /h	-
Pressione di esercizio	1,5 – 2,0 bar	-
Filtro	ISO Coarse 65% (opzionale ISO ePM1 50%)	-
Larghezza	502 mm	120 mm
Altezza	474 mm (con la valvola di sicurezza 645 mm)	87 mm
Profondità	380 mm	50 mm
Peso	23 kg	275 g
Apparecchi	AD160, AP190, AP310, AP460, AC200, ASPH1.0, ASPV1.0, ASPV2.0, ASPV3.0.	

Collettore geotermico GTC

Articolo	Scambiatore geotermico GTC
Codice articolo	L017GTC205-1
	
Descrizione	Collettore geotermico GTC per il preriscaldamento dell'aria in inverno e il preraffreddamento dell'aria in estate, sfruttando la temperatura del terreno.
Materiale	PP
Diametro interno condotto	DN 205 mm, parte interna del condotto liscia
Coeff. di conducibilità termica	DIN 52612: 0,22 W/mK
Lunghezza condotto	Almeno 25 m
Perdita di carico (Pa)	30 Pa (250 m ³ /h, 30 m, 4 curve)
Velocità dell'aria	Max 3 m/s
Portata nominale	Max 350 m ³ /h
Terreno argilloso	90 – 100% efficienza energetica
Terreno sabbioso	85 – 90% efficienza energetica
Terreno cretoso	85% efficienza energetica
Terreno ghiaioso	80% efficienza energetica
Altezza torrino	Circa 40 cm con elemento filtrante
Lunghezza singoli pezzi	6.000 mm

Accessori

Articolo	Centralina supplementare	Fascio di cablaggio
Codice articolo	L017GTC205-1	L017APKB
		
Descrizione	Centralina supplementare per gli apparecchi per la ventilazione residenziale AP190/AP310/AP460/AD160 per l'installazione di componenti accessori (sensore di CO ₂ , sensore di umidità relativa, serrande, rilevatori di fumo, pressostati di bassa pressione, batterie elettriche di preriscaldamento e batterie di post-riscaldamento ad acqua).	Fascio di cablaggio per funzioni aggiuntive per AP180/AP300/AP300N/AP450/AR100/AR150, lunghezza 2,8 m.
Materiale	Scatola in materiale plastico	-
Larghezza	170 mm	2,8 m
Altezza	140 mm	-
Profondità	97 mm	-
Apparecchi	Avent P e D	Avent P ed R

Articolo	Batteria ad acqua di post trattamento			
Codice articolo	L017BAFR125L	L017BAFR125R	L017BAFR160L	L017BAFR160R
				
Descrizione	Batteria ad acqua di post trattamento DN125 ingresso a sinistra per post riscaldamento e/o post riscaldamento dell'aria.	Batteria ad acqua di post trattamento DN125 ingresso a destra per post riscaldamento e/o post riscaldamento dell'aria.	Batteria ad acqua di post trattamento DN160 ingresso a sinistra per post riscaldamento e/o post riscaldamento dell'aria.	Batteria ad acqua di post trattamento DN160 ingresso a destra per post riscaldamento e/o post riscaldamento dell'aria.
Materiale	Lamiera zincata con isolamento interno di 3 mm	Lamiera zincata con isolamento interno di 3 mm	Lamiera zincata con isolamento interno di 3 mm	Lamiera zincata con isolamento interno di 3 mm
Vaschetta di scarico condensa	in acciaio inossidabile	in acciaio inossidabile	in acciaio inossidabile	in acciaio inossidabile
Collegamento	DN125	DN125	DN160	DN160
Lunghezza	400 mm	400 mm	400 mm	400 mm
Altezza	190 mm	190 mm	240 mm	240 mm
Larghezza	569 mm	569 mm	569 mm	569 mm
Peso	16,65 kg	16,65 kg	19,02 kg	19,02 kg
Scarico condensa	3/8"	3/8"	3/8"	3/8"
Potenza in caldo (con acqua 50/40°C)	1,5 kW (con 180 m ³ /h - 225 l/h)	1,5 kW (con 180 m ³ /h - 225 l/h)	1,9 kW (con 240 m ³ /h - 331 l/h)	1,9 kW (con 240 m ³ /h - 331 l/h)
Potenza in freddo (con acqua 7/12°C)	1,3 kW (con 180 m ³ /h - 125 l/h)	1,3 kW (con 180 m ³ /h - 125 l/h)	2,0 kW (con 240 m ³ /h - 164 l/h)	2,0 kW (con 240 m ³ /h - 164 l/h)

Soluzioni per il comfort

Umidificatore AeroFresh Plus

Articolo	Kit di base per umidificazione AeroFresh Plus
Codice articolo	L017BF6
	
Descrizione	Kit di base per umidificazione AeroFresh Plus composto di: umidificatore con dispositivo di regolazione, tubo vapore da 1,5 m DN 22/29 mm, tubo flessibile per scarico condensa da 2,0 m DN 6/10 mm, portata vapore nominale 2,7 kg/h.
Peso a vuoto	19 kg
Peso pieno max	24 kg
Tensione	230 V AC
Potenza elettrica	16,3 A
Potenza	3,8 kW
Portata vapore	5 kg/h
Cilindro vapore	BF6-DZ
Umidità ambiente max	75%
Temperatura ambiente max	40°C
Raccordo tubo vapore	22 mm
Attacco acqua	¾"
Pressione dell'acqua	1 – 10 bar
Qualità dell'acqua	Acqua potabile non trattata con una conduttività di 125 - 1.250 µS / cm
Larghezza	377 mm
Altezza	612 mm
Profondità	279 mm

Articolo	Sezione di umidificazione	Kit di sicurezza per umidificazione
Codice articolo	L017BF5-BS	L017BF6FS
		
Descrizione	Sezione di umidificazione DN150, rivestimento in materiale plastico RAL 9016 con lancia vapore	Kit di sicurezza per umidificazione per AeroFresh Plus composto di due igrostat
Peso a vuoto	8,7 kg	-
Lunghezza	1.130 mm	-
Diametro esterno	260 mm	-

Dispositivo trattamento aria



Articolo	PluggVoxx pure
Codice articolo	L017PVPURE
	
Descrizione	Dispositivo per trattamento aria PluggVoxx pure by bioclimatic per apparecchi per la ventilazione residenziale. Contrasta odori, batteri, virus e pollini mediante la ionizzazione dell'aria. Con monitoraggio del flusso.
Dimensioni (L x H x P)	600 mm x 280 mm x 205 mm
Alimentazione	230 V/50 Hz
Potenza	Max 40 W
Consumo medio di energia in 24 ore	Circa 0,48 kWh
Peso	7,8 kg
Per portate	Fino a 350 m ³ /h
Diametro attacco	DN150

Filtro antiallergie

Articolo	Filtro antiallergie con filtro elettrostatico antipolline
Codice articolo	L017AF400
	
Descrizione	Filtro antiallergie con filtro elettrostatico antipolline, DN160 (nipplo)
Portata massima	400 m ³ /h
Tensione	220-230 V AC, 50 Hz
Consumo di energia elettrica	7 W
Materiale	Lamiera galvanizzata
Peso	11 kg
Lunghezza	500 mm
Larghezza	240 mm
Altezza	270 mm
Classe prefiltro	G3
Grado di depurazione	95 - 100%
Classe filtro a carboni attivi	20 PPI 700 g/m ³

Sistema PluggPlan per la cantieristica

Condotti



Articolo	Condotto per la distribuzione secondaria	Condotto per la distribuzione principale
Codice articolo	L017PP-C	L017PP-A
		
Descrizione	Condotto piatto flessibile con struttura corrugata fonoassorbente per posa a soffitto oppure nel calcestruzzo per la distribuzione secondaria di mandata e di estrazione.	Condotto flessibile di raccordo PP-A con struttura corrugata fonoassorbente per il collegamento tra gli apparecchi di ventilazione PP-GH/PP-GV e il distributore a 4 vie PP-V4.
	NOTA: Stoccabile all'esterno per massimo sei mesi con imballo originale integro.	
Materiale	PE	PE
Colore	Azzurro	Azzurro
Diametro interno	-	95 mm
Diametro esterno	-	104 mm
Dimensioni	92 mm x 50 mm (L x H)	-
Raggio di curvatura min.	0,5 m	0,5 m
Contenuto	10 m di condotto piatto flessibile, arrotolato	4 m di condotto, arrotolato



Articolo	Condotto preisolato	Curva preisolata a 45°	Raccordo flessibile preisolato
Codice articolo	L017PP-D	L017PP-E	L017PP-AF2
			
Descrizione	Condotti preisolati per presa aria esterna ed espulsione dell'aria esausta (conformi alla norma DIN 1946-6).	Curve preisolate per presa aria esterna ed espulsione dell'aria esausta (conformi alla norma DIN 1946-6).	Raccordo flessibile PluggPlan (M/M) DN 95, lunghezza 500 mm, per collegare i condotti di presa aria esterna e di espulsione dell'aria esausta PP-D agli apparecchi di ventilazione PP-GH/PP-GV.
Materiale	EPP (polipropilene espanso)	EPP (polipropilene espanso)	Alluminio/PVC
Colore	Nero	Nero	Nero
Densità	60 kg/m ³	60 kg/m ³	-
Lunghezza	500 mm	-	400 mm
Raggio	-	235 mm	-
Diametro interno	95 mm	95 mm	95 mm
Diametro esterno	165 mm	165 mm	155 mm
Spessore isolamento	35 mm	35 mm	30 mm
Coefficiente di conducibilità termica	0,039 W/m ² K	0,039 W/m ² K	-
Contenuto	N. 4 x 0,5 m di condotto preisolato	N. 4 curve preisolate a 45°	N. 2 raccordi flessibili

Componenti del sistema di distribuzione

Articolo	Silenziatore flessibile
Codice articolo	L017PP-SD2
	
Descrizione	Silenziatore flessibile per PP-GH/PP-GV. Attacchi DN95 (F/M), lunghezza = 1.000 mm.
Materiale	Cellulosa a pori chiusi con rivestimento in alluminio flessibile
Colore	Argento
Contenuto	N. 2 silenzatori

Articolo	Pacchetto base
Codice articolo	L017PP-B
	
Descrizione	Pacchetto base per il collegamento tra i diffusori e il condotto per la distribuzione secondaria PP-C
Materiale	ABS
Colore	Azzurro
Contenuto	N. 2 distributori a 4 vie PP-V4 N. 4 tappi PP-EK N. 1 curva verticale a 90° PP-BO90 N. 1 nastro (25 m)/TESA PP-KB N. 2 raccordi PP-VN N. 2 raccordi PP-UA per condotto PP-C

Articolo	Curva verticale a 90°	Manicotti	Curva laterale a 90°
Codice articolo	L017PP-N	L017PP-UA-4	L017L054PPBS4
			
Descrizione	Curva verticale a 90° con 5 diverse possibili applicazioni per il condotto per la distribuzione secondaria PP-C	Manicotti per collegare il condotto per la distribuzione secondaria PP-C, M/M	Curva orizzontale a 90° per condotto per la distribuzione secondaria PP-C
Materiale	ABS	ABS	ABS
Colore	Azzurro	Azzurro	Azzurro
Contenuto	N. 5 curve a 90°	N. 4 manicotti	N. 4 curve a 90°

Articolo	Diffusore	
Codice articolo	L017PP-F	L017PPFBP
		
Descrizione	Diffusore per mandata e/o estrazione, utilizzabile a parete o a soffitto, con alette deflettrici per regolare e orientare il flusso d'aria. Incluso un filtro Bulpren per l'estrazione dell'aria viziata.	Diffusore per mandata e/o estrazione, utilizzabile a parete o a soffitto. Incluso filtro Bulpren per l'estrazione dell'aria viziata.
Materiale	ABS	ABS
Colore	Bianco	Bianco
Dimensioni	144,5 mm x 88,5 mm x 15,5 mm (L x P x H)	190 mm x 125 mm x 48 mm (L x P x H)
Contenuto	N. 2 bocchette con alette deflettrici N. 1 filtro di estrazione Bulpren	N. 2 bocchette con alette deflettrici N. 2 filtro di estrazione Bulpren

Griglie esterne



Articolo	Griglia esterna combinata
Codice articolo	L017PPW1
	
Descrizione	Griglia combinata esterna da parete PP-W-1 con gocciolatoio per installazione verticale e orizzontale
Materiale	Copertura: PMMA/ABS - Piastra di installazione: PS (polistirene)
Colore	Bianco
Dimensioni	Copertura (L x H x P): 257 x 481 x 50 mm (in orizzontale), 210 x 538 x 50 mm (in verticale) Griglia (L x H): 120 mm x 120 mm
Interasse	250 mm
Raccordo	N. 2 DN 90 mm



Accessori

Articolo	Guarnizioni a parete a tenuta in PE per PP-W-1
Codice articolo	L017PP-M
	
Descrizione	Guarnizione a parete a tenuta, autoadesiva su un lato, con membrana in PU, ricoperta di tessuto non tessuto per PP-W-1
Materiale	PE
Contenuto	N. 2 guarnizioni a parete

Apparecchi decentralizzati per singolo ambiente

Apparecchi di ventilazione per singolo ambiente



Articolo	i-Space - Kit completo	
Codice articolo	5144003400	
	 <p>Scarica il manuale di istruzioni</p> 	
Descrizione	Apparecchio di ventilazione decentralizzato completo, composto di: ventilatore, scambiatore di calore ceramico, passante a muro Ø160 da 500 mm, copertura interna con serranda automatica e filtro, copertura esterna, doppio filtro, dispositivo di regolazione.	
Montaggio	A parete	
Tensione di rete	230 V / 50 Hz	
Collegamento	Fino a 16 apparecchi	
Potenza per ogni livello	3,9 / 4,2 / 5,5 / 6,7 W	
Ventilatori (con funzionamento alternato)	Ventilatori con inversione del senso di rotazione	
Efficienza di recupero termico	80,4 %	
Efficienza elettrica	0,21 Wh/m ³	
Portate d'aria	Night: 10 m ³ /h Vel.1: 20 m ³ /h Vel.2: 40 m ³ /h Vel.3: 60 m ³ /h	
Grado di protezione	IPX4	
Diametro	160 mm	
Filtri	Filtri antipolvere (opzionale ISO Coarse 45%)	
Valori acustici [dB(A)] a 3 m	Night: 10 m ³ /h = 4 dB(A) Vel.1: 20 m ³ /h = 9 dB(A) Vel.2: 40 m ³ /h = 21 dB(A) Vel.3: 60 m ³ /h = 29 dB(A)	
Isolamento acustico normalizzato D _{n,w} [dB]	42 dB / 43 dB (con inserto L017ISP160AC)	
	49 dB (con inserto L017ISP160AC e smorzatore acustico L017001596)	
Materiale	Plastica	
Colore	Bianco	



Articolo	i-Space - Inserto fonoassorbente per griglia esterna	i-Space - Radiocomando
Codice articolo	L017ISP160AC	L017ISP160PR
		
Descrizione	Materiale fonoassorbente da inserire all'interno della copertura esterna per ridurre il rumore esterno	Telecomando wireless con supporto a muro per il controllo dell'apparecchio sia in modalità singola che in modalità Master-Slave. Necessarie n.2 batterie CR2032 2V
Dimensioni	200 mm x 200 mm x 10 mm	55 mm x 106 mm x 10 mm (escluso supporto)
Materiale	Agglomerato poliuretano	Plastica



Articolo	iconVent 160 - Kit completo di base
Codice articolo	L017ICV160K-AB
 <p>Scarica il manuale di istruzioni</p>	
Descrizione	Apparecchio di ventilazione decentralizzato e compatto, per singolo ambiente, senza dispositivo di regolazione. Composto di: ventilatore, scambiatore di calore ceramico, passante a muro da 500 mm, copertura interna con filtro, griglia esterna e 2 elementi di protezione per lavori di intonacatura.
Montaggio	A parete
Tensione di rete	230 V/50 Hz
Collegamento	Al massimo 6 apparecchi
Potenza per ogni livello	0,9/1,1/1,6/2,8 W
Ventilatori	Ventilatori con inversione del senso di rotazione
Efficienza di recupero termico	81,6% (DIN EN 13141-8)
Efficienza elettrica	0,14 Wh/m ³
Portate d'aria	Velocità 1: 16 m ³ /h Velocità 2: 22 m ³ /h Velocità 3: 30 m ³ /h Velocità 4: 43 m ³ /h
Grado di protezione	IPX4
Diametro	160 mm
Filtro	ISO Coarse 45% (conforme alla norma ISO 16890)
Valori acustici [dB(A)] a 2 m	V1: 16 m ³ /h = 14 dB(A) V2: 22 m ³ /h = 20 dB(A) V3: 30 m ³ /h = 27 dB(A) V4: 43 m ³ /h = 35 dB(A)
Isolamento acustico normalizzato D _{n,w} [dB]	41 dB / 44 dB (con kit fonoassorbente ICV1603K) / 60 dB (con kit finestra)
Materiale	Plastica
Colore	Bianco



Articolo	iconVent 160 - Kit di completamento di base
Codice articolo	L017ICV160BF
	
Descrizione	Kit di completamento composto di ventilatore e scambiatore di calore ceramico
Montaggio	Interno

Accessori e dispositivi di regolazione



Articolo	iconVent 160 - Relè di commutazione per estrattore	iconVent 160 - SmartControl
Codice articolo	L017ICVNR	L017ICVSC
		
Descrizione	Relè di commutazione per la gestione dell'iconVent 160 / 170 in caso di funzionamento contemporaneo di estrattori da bagno.	Innovativo controllo WIFI con sensore di qualità dell'aria ad alta tecnologia integrato. Comando tramite APP.
Montaggio	Su guida nel quadro elettrico	iconVent 160: solo in combinazione con alimentatore da incasso o su guida 12 volt iconVent 170: solo in combinazione con alimentatore da incasso o su guida 42 volt
Tensione di controllo	12 V o 42 V	12 V DC o 42 V DC

Articolo	iconVent 160 - Dispositivo di regolazione	iconVent 160 - Scatola da incasso
Codice articolo	L017ICV160C	L017ICV160C-EUP
		
Descrizione	Dispositivo di regolazione con modalità automatica, sensore di umidità integrato per gestire fin a 6 apparecchi	Scatola da incasso per dispositivo di regolazione per installazione del dispositivo di regolazione e dell'alimentatore
Tensione di controllo	12 V	-
Sezione cavi raccomandata	3 x 1,5 mm ² (alimentazione) 3 x 0,25 mm ² (collegamento apparecchi)	-
Dimensioni	-	2 x Ø68 mm interasse 71 mm profondità 75 mm
Materiale	-	Plastica

Articolo	iconVent 160 - Alimentatore 12 V		iconVent 160 - Cavo di installazione LiYY
Codice articolo	L017ICV160CNT	L017ICV160CHNT	L017ICV160CK
			
Descrizione	Alimentatore da incasso 12 V per dispositivo di regolazione per alimentare fino a 6 ventilatori.	Alimentatore su guida 12 V per dispositivo di regolazione per alimentare fino a 6 ventilatori	Cavo dati da 4 poli Ø 4,3 mm per installazione elettrica degli apparecchi di ventilazione iconVent 160
Montaggio	Scatola da incasso	Quadro elettrico	
Dimensioni			Lunghezza della matassa: 100 m Sezione cavi 0,25 mm
Materiale			Cavetto di rame con guaina

Articolo	iconVent 160 - Kit fonoassorbente	iconVent 160 - Colla per montaggio
Codice articolo	L017ICV1603K	L017ICV160MK
		
Descrizione	Kit fonoassorbente in resina melamminica espansa. Lunghezza massima 80 mm. Elemento accorciabile in base alle necessità in fase di montaggio.	Colla per il fissaggio del passante a muro nella parete.
Montaggio	Nel passante a muro, tra lo scambiatore di calore e la griglia esterna	-
Materiale	Resina melamminica espansa	-

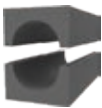
"Mattone" da incasso e Passante a muro

Articolo	iconVent 160 - "Mattone" da incasso	iconVent 160 - Passante a muro	
Codice articolo	L017ICV160S	L017ICV160H5	L017ICV160H7
			
Descrizione	"Mattone" da incasso per predisposizioni e per facilitare l'inserimento del passante a muro.	Passante a muro in cui inserire lo scambiatore di calore ceramico e il ventilatore, fino a 500 mm di spessore della parete esterna.	Passante a muro in cui inserire lo scambiatore di calore ceramico e il ventilatore, fino a 700 mm di spessore della parete esterna.
Montaggio	Parete	Nel "mattone" da incasso in EPS o nella parete.	Nel "mattone" da incasso in EPS o nella parete.
Materiale	EPS	Materiale plastico	Materiale plastico
Lunghezza	500 mm	500 mm	700 mm
Larghezza	240 mm	-	-
Altezza	220 mm	-	-
Diametro	-	160 mm	160 mm

Copertura interna

Articolo	iconVent 160 - Copertura interna	
Codice articolo	L017ICV160EIB	L017ICVSIBW
		
Descrizione	Copertura interna con serranda e filtro ICV160G3 (ISO Coarse 45%)	Copertura interna Slim, in plastica bianca, con serranda e filtro ICVISO60 (ISO Coarse 60%). Fissaggio a muro con viti.
Montaggio	Interno	Interno
Materiale	Plastica	Plastica
Diametro filtro	144 mm	170 mm
Colore	Bianca	Bianca
Dimensioni (L x H x P)	190 mm x 214 mm x 40 mm	220 mm x 223 mm x 54 mm

Coperture e griglie esterne

Articolo	iconVent 160 - Copertura esterna		iconVent 160 - Griglia esterna
Codice articolo	L017ICV160EAB	L017ICV160EABA	L017ICV160EAG
			
Descrizione	Copertura esterna con nastro sigillante e gocciolatoio	Copertura esterna con nastro sigillante e gocciolatoio	Griglia esterna con nastro sigillante ed elementi di fissaggio
Montaggio	Esterno	Esterno	Esterno
Materiale	Plastica bianca	Plastica antracite	Plastica bianca
Dimensioni (L x H x P)	197 mm x 205 mm x 46 mm	197 mm x 205 mm x 46 mm	Ø 185mm x 14 mm

Articolo	iconVent 160 / 170 - Copertura esterna		
Codice articolo	L017ICV160AAB	L017ICV160WAB	L017ICV160EDAB
			
Descrizione	Copertura esterna composta da: 1 x copertura 1 x telaio 4 x viti TX-20	Copertura esterna composta da: 1 x copertura 1 x telaio 4 x viti TX-20	Copertura esterna composta da: 1 x copertura 1 x telaio 4 x viti TX-20
Colore	Verniciata a polvere color antracite	Verniciata a polvere bianca	Acciaio inossidabile
Dimensioni (L x H x P)	206 mm x 255 mm x 45 mm	206 mm x 255 mm x 45 mm	206 mm x 255 mm x 45 mm

Kit finestre

Articolo	iconVent 160 / 170 - Kit finestra			
Codice articolo	L017ICVZL60			
				
Descrizione	Kit finestra per installazione su entrambi i lati della finestra (spessore 60 mm) con inserto isolante removibile ICVZL60SM per un miglior isolamento acustico. Incluso 1 elemento di protezione.			
Montaggio	Parete esterna			
Materiale	EPS con grafite / Plastica			
Lunghezza massima accorciabile	300 mm			
Foro in parete	Diametro 162 mm			

Articolo	iconVent 160 / 170 - Griglia esterna per kit finestra			
Codice articolo	L017ICV170AW	L017ICV170AA	L017ICV170AWK	L017ICV170AAK
				
Descrizione	Griglia esterna per kit finestra ICVZL60 verniciata a polvere con set di fissaggio	Griglia esterna per kit finestra ICVZL60 verniciata a polvere con set di fissaggio	Griglia esterna per kit finestra ICVZL60 con set di fissaggio	Griglia esterna per kit finestra ICVZL60 con set di fissaggio
Materiale	Lamiera di acciaio zincato	Lamiera di acciaio zincato	ASA	ASA
Colore	Bianco, simile RAL 9016	Antracite, simile RAL 7016	Bianco, RAL 9016	Antracite, RAL 7016
Lunghezza massima accorciabile	57 mm	57 mm	57 mm	57 mm
Foro in parete	343 mm	343 mm	343 mm	343 mm
Tiefe	9 mm	9 mm	9 mm	9 mm



Passante a tetto

Articolo	iconVent 160/170 - Kit per passante a tetto
Codice articolo	L017ICV160DA
	
Descrizione	<p>Kit per passante a tetto per presa aria esterna ed espulsione a tetto, con scarico condensa</p> <p>Composto di:</p> <ul style="list-style-type: none"> N. 1 passante a muro da 500 mm N. 1 elemento di protezione N. 1 manicotto doppio DN160 N. 1 curva a 90° DN160 N. 1 riduzione a DN125 <p>Attenzione: terminale non incluso</p>
Montaggio	Su tetto inclinato
Materiale	Plastica

Soluzione per piano interrato

Articolo	iconVent 170 - Kit predisposizione, soluzione per piano interrato
Codice articolo	L017ICV170KA
	
Descrizione	<p>Kit di installazione per piano interrato con scarico condensa.</p> <p>Composto di:</p> <ul style="list-style-type: none"> N. 1 passante a muro da 500 mm N. 1 elemento di protezione N. 1 manicotto doppio DN160 N. 1 curva a 90° DN160 N. 1 scarico condensa con valvola di ritegno N. 1 riduzione a DN110 <p>Attenzione: terminale non incluso</p>
Montaggio	Nella parete del seminterrato
Materiale	Plastica

PLUGGIT

La ventilazione residenziale.

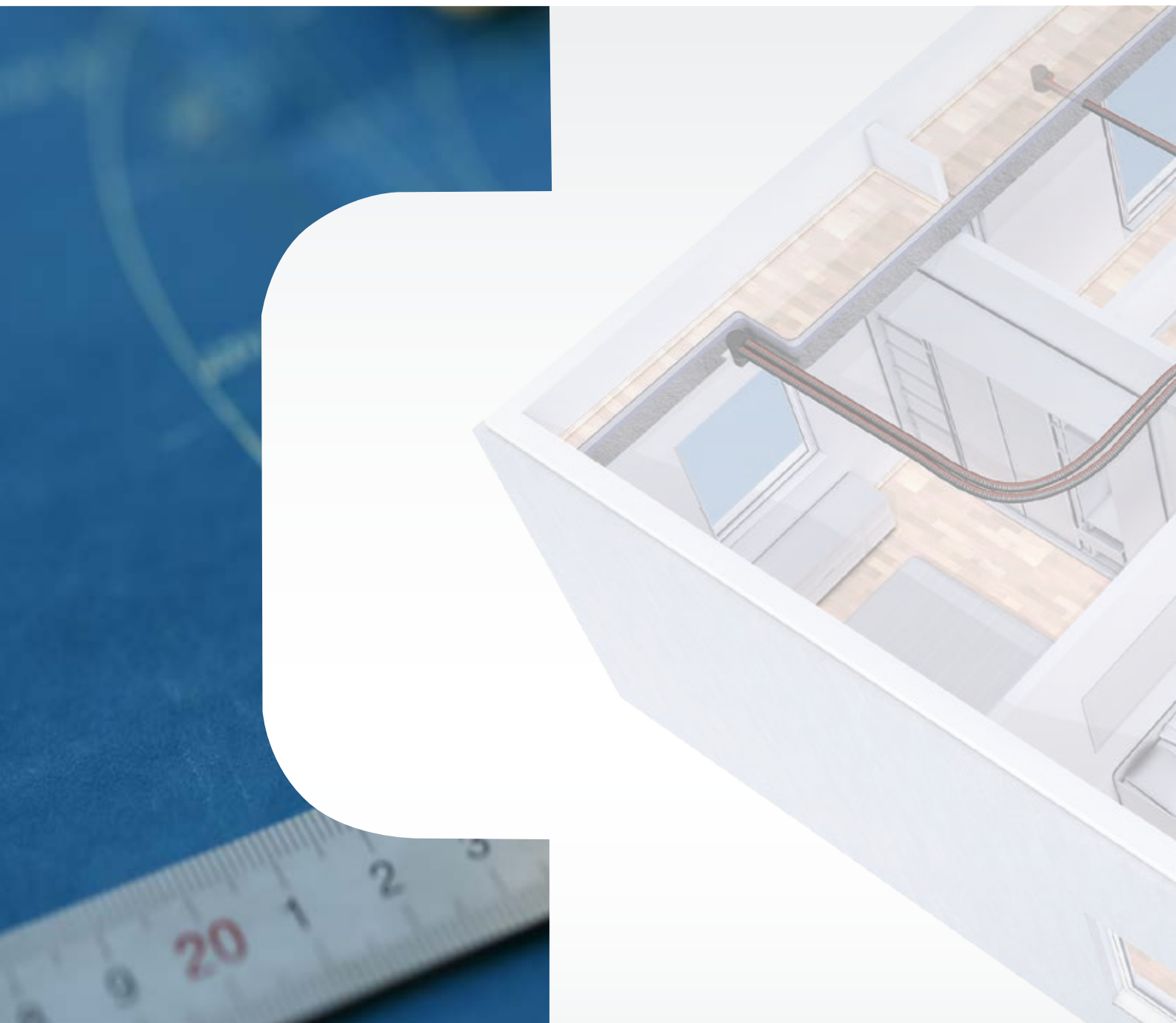

S&P Italia S.p.A.

Via De Agostini, 44 - 20012 CUGGIONO (MI)

Tel. 02 97 24 211 - Fax 02 97 44 82

vendite@solerpalau.com - www.solerpalau.com